

VARIANTE N. 6 PER MODIFICHE PLANIMETRICHE AL P.L. 405 (P.d.C. n° 27/07)

ELABORATO: PLANIMETRIA STATO DI VARIANTE
 DATA: OTTOBRE 2011
 TAV. N°: 4
 UBICAZIONE CANTIERE: PL405 - Curtatone (MN)
 SCALA: 1:500
 COMMITTENTE: LE COSTRUZIONI SRL
 INDIRIZZO: via Levata 52, 46010 Curtatone (MN)
 TEL.: 0376/478895 FAX: 0376/291240
 P.I.: 01900410208

AGGIORNAMENTI	RICHIEDENTE	DATA
A		
B		
C		
D		
E		

POLARIS STUDIO ASSOCIATO
 ING. UGO BERNINI
 ING. LUCIANO CORRADINI
 ING. MARCO SPEZIA
 FIRMA: _____
 TIMBRO: _____
 POLARIS - Studio Associato
 VIA P. VERRI, 33 - 46100 (MN)
 TEL: 0376/248808
 FAX: 0376/248807
 E-mail: polaris@polarisstudioassociato.com
 C.F. e P.IVA: 01776380204

File: S:\Mantova_405_P.L. 405 mod\10076 - P.L. Case nel Sole 05 - Variante_6_071104 - Plan Variante
 Questo documento è di proprietà POLARIS - Studio Associato. Senza il permesso scritto dei titolari del predetto studio non può essere copiato, riprodotto, trasmesso ad altre persone od utilizzato in qualsiasi modo sotto pena delle disposizioni di legge vigenti.

- P.L. 405
- Fascia di rispetto da strada provinciale da conservare a verde (20 m)
- Arretramento edificatorio per garantire la visibilità del monastero
- Area edificabile a destinazione residenziale
- Area edificabile a destinazione commerciale
- Area edificabile a destinazione terziaria

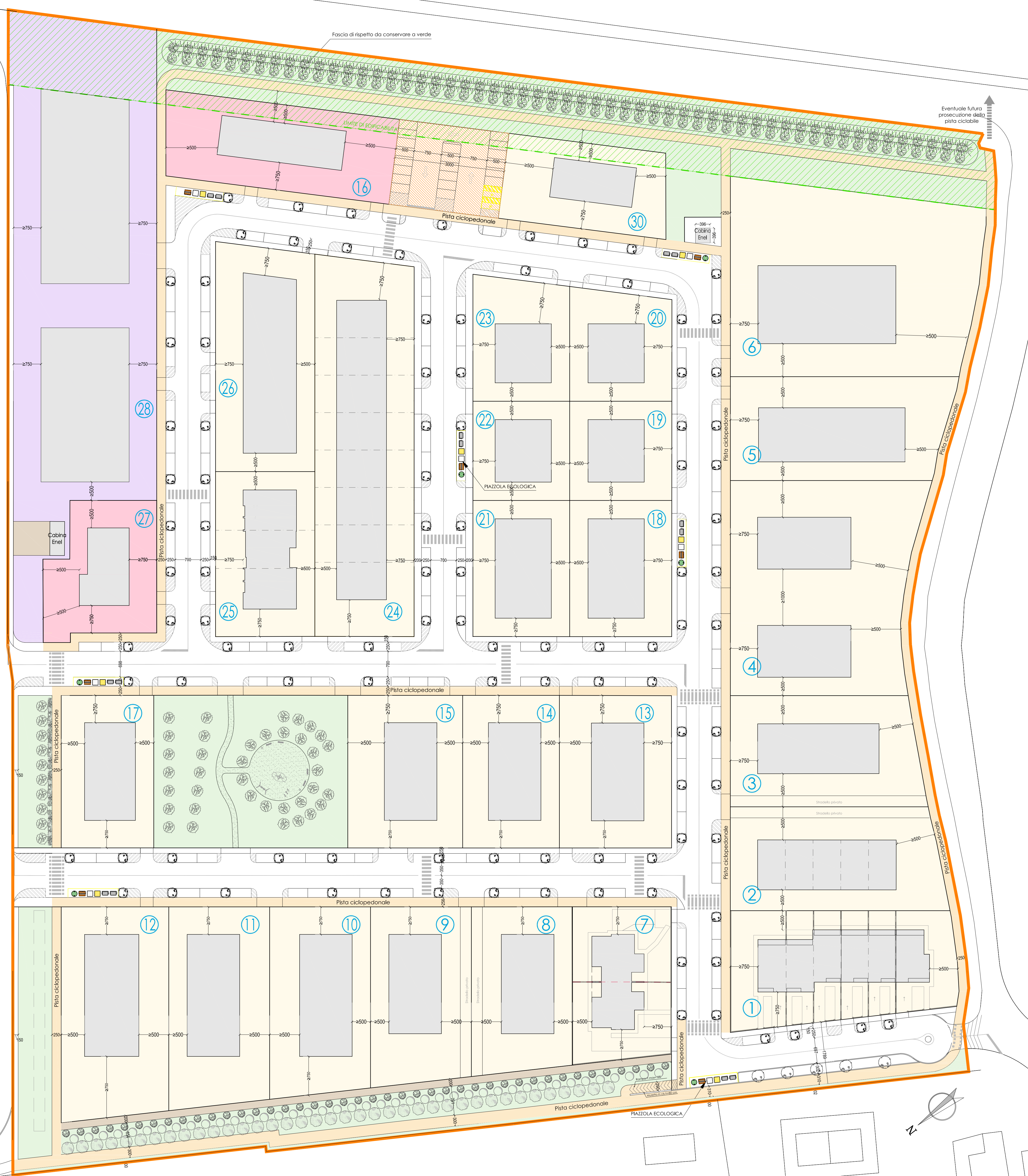
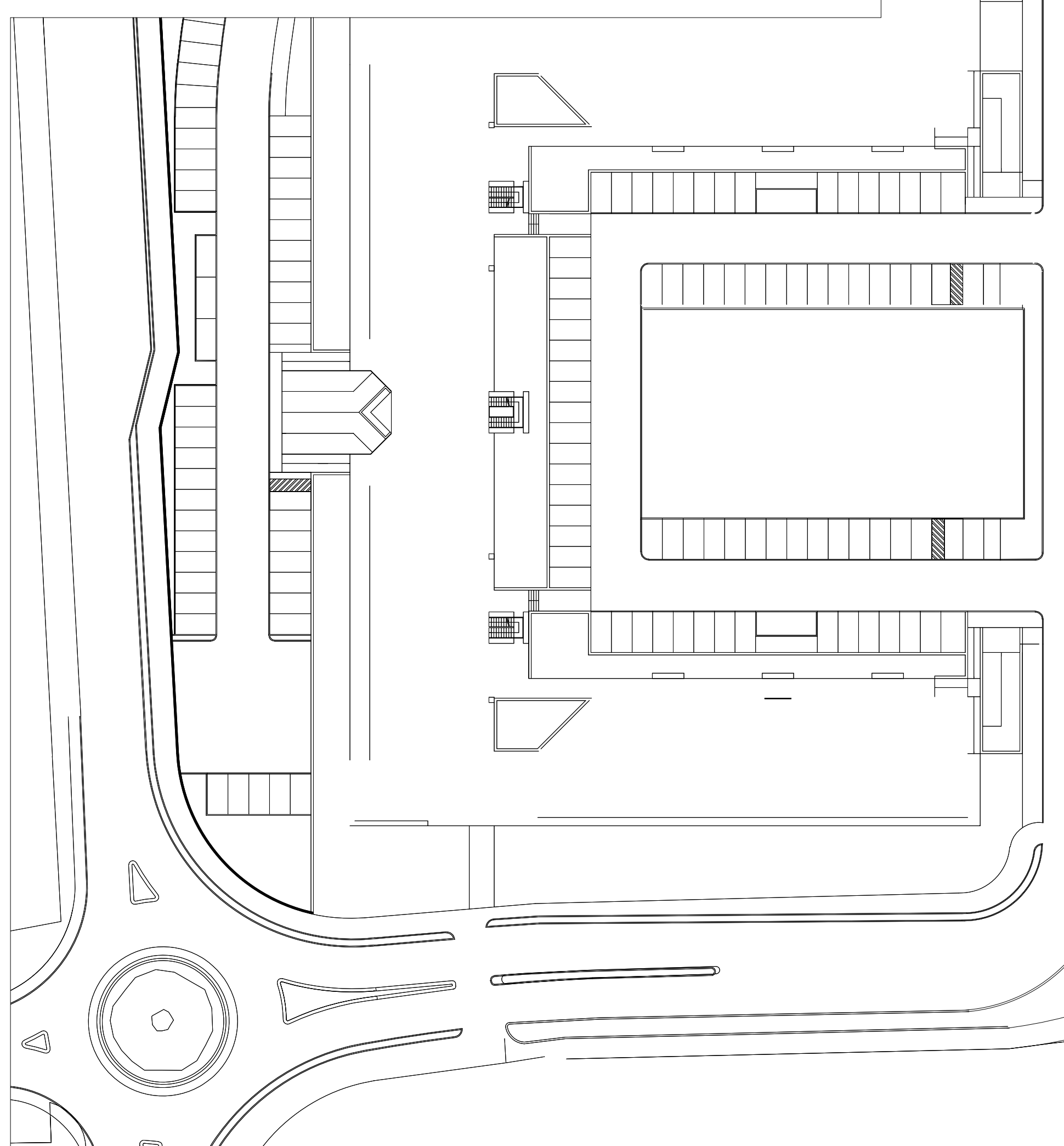

Eventuale futura prosecuzione della pista ciclabile

