



REGIONE LOMBARDIA

PROVINCIA DI MANTOVA

COMUNE DI CURTATONE

Richiedente
CASEIFICIO SAN SILVESTRO s.p.a.
via Vittorina Gementi 58 - 46010 - S. Silvestro - CURTATONE (Mn) -
Presidente: **Sig. Musa Angelo**

Timbro e firma

Oggetto
ISTANZA S.U.A.P. ex art. 8 DPR 160/2010 finalizzata all'ADEGUAMENTO DELL'ATTIVITA' CASEARIA presso l'impianto sito in località San Silvestro

N° TAVOLA
04

Titolo
STATO ATTUALE : PIANTA

Scala
1:100

Progettista
ARCH. ELENA BORTOLOTTI
via Michelangelo, 40 - 46010 CURTATONE (MN)
tel/fax. 0376 269595
elena.bortolotti.arch@gmail.com

Direttore Lavori
GEOM. GIAN MATTEO MODENINI
via Michelangelo, 40 - 46010 CURTATONE (MN)
tel/fax. 0376 269595
matteo.modenini@gmail.com

Timbro

Emissione Progetto

Data
Marzo 2019

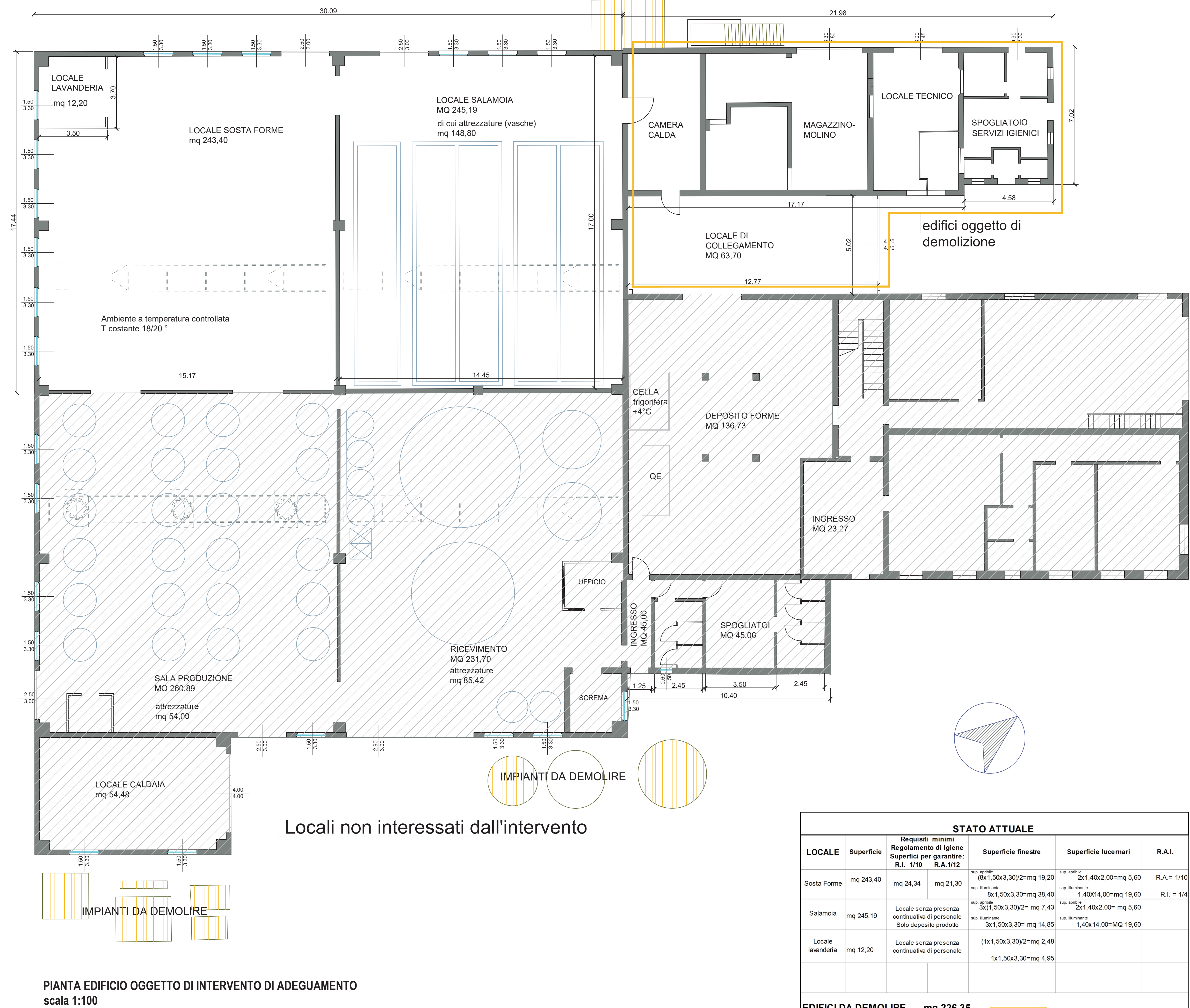

Locali non interessati dall'intervento

PIANTA EDIFICIO OGGETTO DI INTERVENTO DI ADEGUAMENTO
scala 1:100



| STATO ATTUALE | | | | | | |
|----------------------------|------------|--|----------|--|--|---------------------------|
| LOCALE | Superficie | Requisiti minimi Regolamento di Igiene Superfici per garantire: R.I. 1/10 R.A.1/12 | | Superficie finestre | Superficie lucernari | R.A.I. |
| Sosta Forme | mq 243,40 | mq 24,34 | mq 21,30 | sup. aperte: (8x1,50x3,30)/2= mq 19,20 sup. illuminate: 8x1,50x3,30= mq 38,40 | sup. aperte: 2x1,40x2,00= mq 5,60 sup. illuminate: 1,40x14,00= mq 19,60 | R.A. = 1/10 R.I. = 1/4 |
| Salamoia | mq 245,19 | Locale senza presenza continuativa di personale Solo deposito prodotto | | sup. aperte: 3x(1,50x3,30)/2= mq 7,43 sup. illuminate: 3x1,50x3,30= mq 14,85 | sup. aperte: 2x1,40x2,00= mq 5,60 sup. illuminate: 1,40x14,00= MQ 19,60 | |
| Locale lavanderia | mq 12,20 | Locale senza presenza continuativa di personale | | (1x1,50x3,30)/2= mq 2,48 1x1,50x3,30= mq 4,95 | | |
| EDIFICI DA DEMOLIRE | | mq 226,35 | | | | |