

Richiedente

CASEIFICIO SAN SILVESTRO s.p.a.

via Vittoria Germeti 58 - 46010 - S. Silvestro - CURTATONE (MN) -

Presidente: **Sig. Musa Angelo**

Timbro e firma

Oggetto

ISTANZA S.U.A.P. ex art. 8 DPR 160/2010 finalizzata all'ADEGUAMENTO DELL'ATTIVITA' CASEARIA presso l'impianto sito in località San Silvestro

N° TAVOLA

09 REV

Titolo

STATO DI PROGETTO : LINEA VITA con recepimento parere ATS

Scala

1:100

Progettista

ARCH. ELENA BOROLOTTI

VIA MICHELBOGGIO, 40 - 46010 CURTATONE (MN)
tel./fax. 0376 269595
elenaborolotti.arch@gmail.com

Timbro

Direttore Lavori

GEOM. GIAN MATTEO MODENINI

Via Michelboggio, 40 - 46010 CURTATONE (MN)
tel/fax. 0376 269595
michele.modenini@gmail.com

Emissione

Data

Dicembre 2019

Progetto

PIANTA COPERTURA

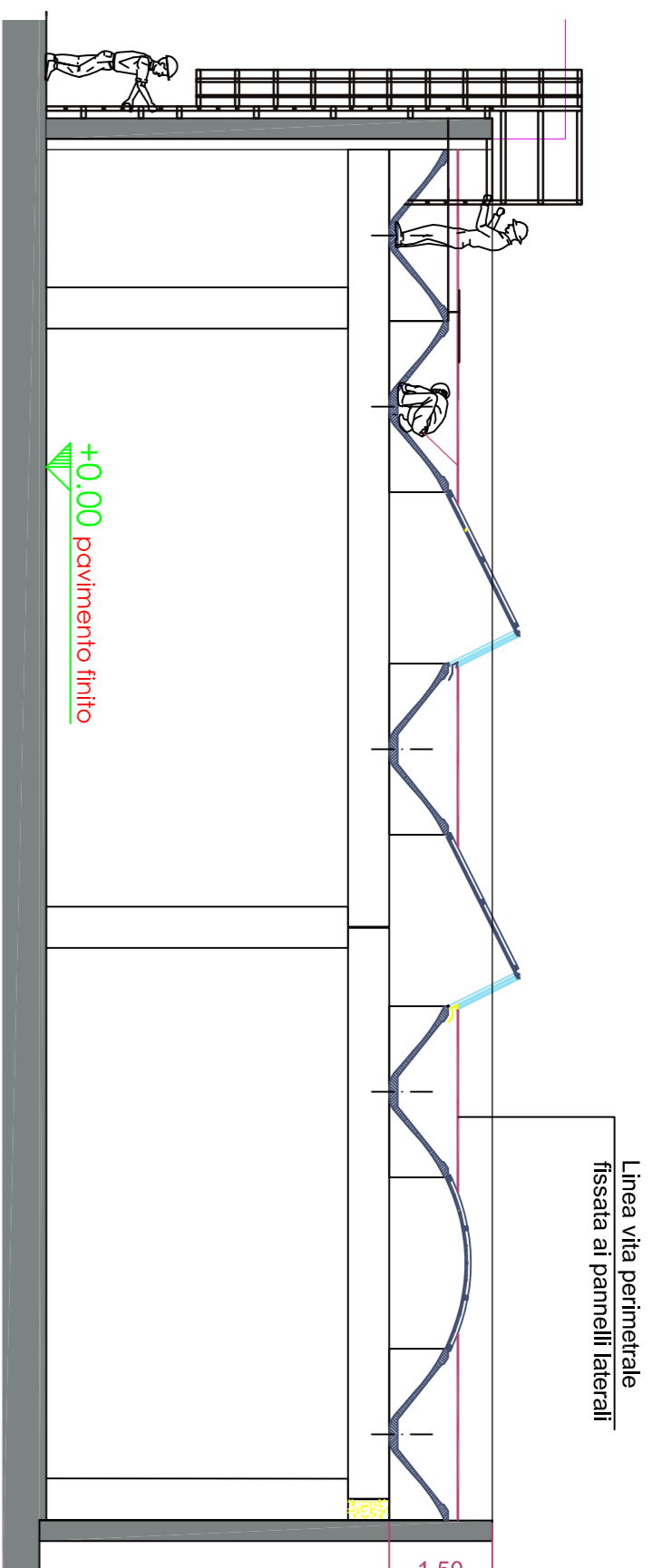
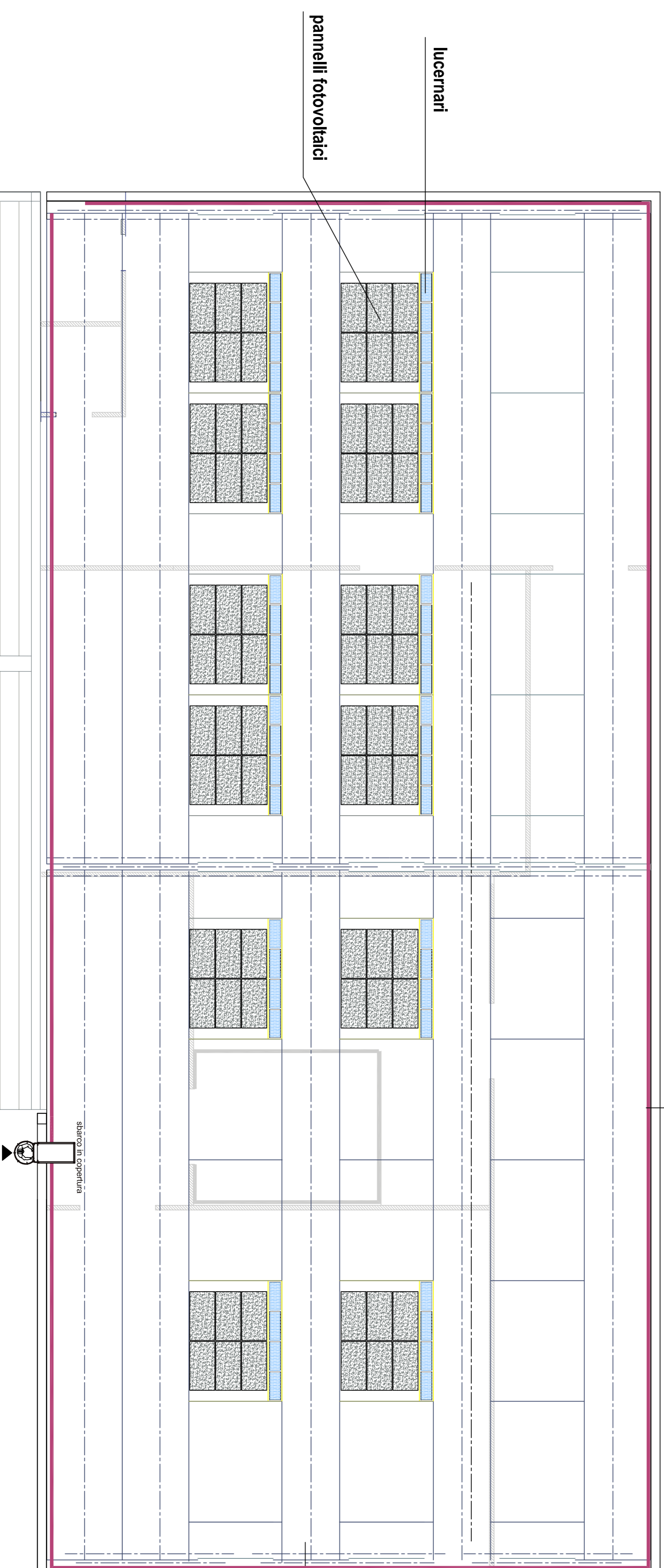

SEZIONE B-B

RELAZIONE TECNICA

L'accesso alla copertura avverrà tramite scala esterna alla "marinara"; lo sbarco in copertura avverrà tramite opportuno pianerottolo e scalletta.

Sarà installata una linea vita sui pannelli prefabbricati perimetrali della struttura, in modo che un operatore possa agganciarsi e operare in sicurezza per gli interventi manutentivi sulla copertura che per tipologia è facilmente transibile.

LEGENDA



punto di accesso
tramite scala alla "marinara"

tune GSX 2008- Tipo C
UNI EN 795-2012 UNI 11576-2015

Linea vita perimetrale
fissata ai pannelli laterali