

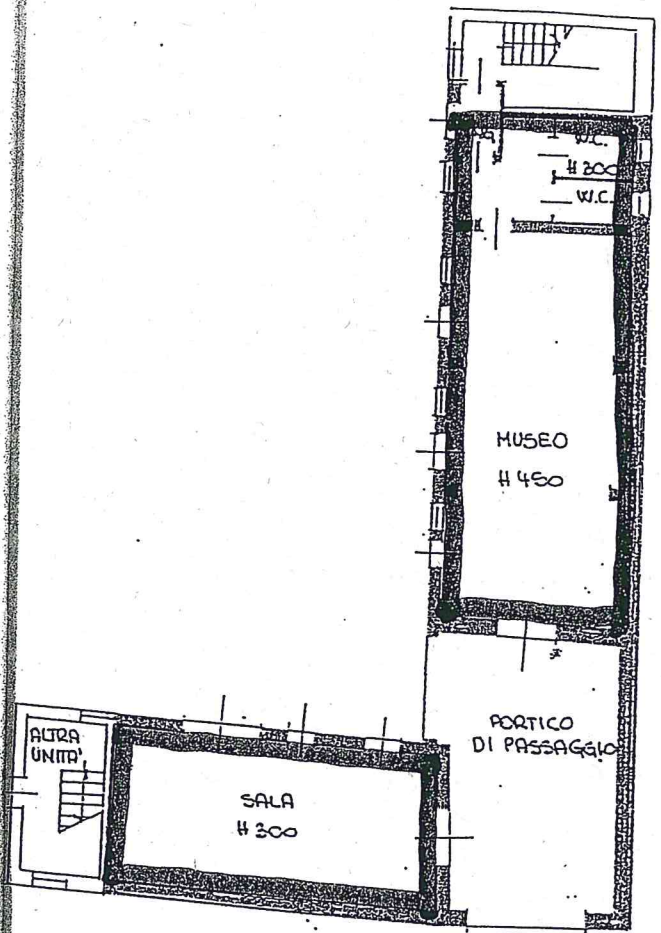

LIRE  
500

via di u.i.u. in Comune di CURTATONE ..... via PIAZZA SANTUARIO ..... civ. ....



PIANO TERRA

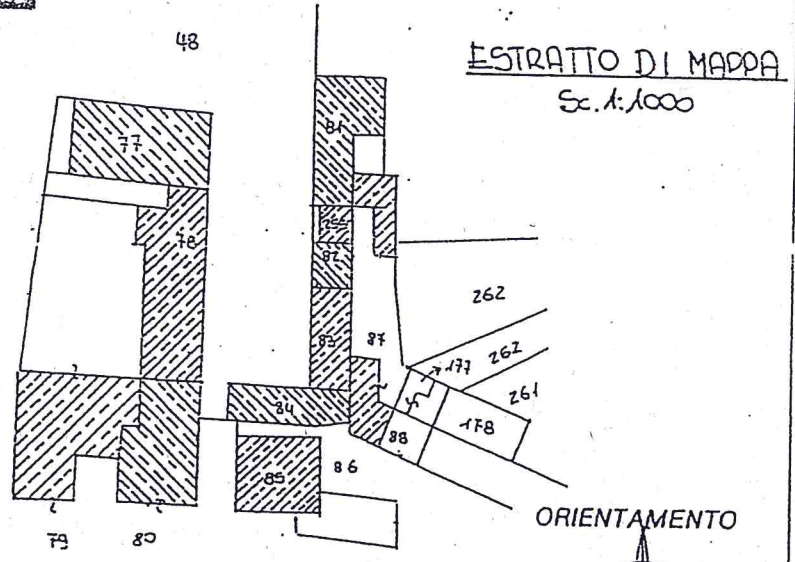

ESTRATTO DI MAPPA  
Sc. 1:1000

- 8 GIU. 1999 A 02 06 8

di N.C.   
 variazione   
 Attivi catastali  
 sub. 301  
 301  
 301

Compilata dal GEOM. LUCCHINI  
(Titolo, cognome e nome)  
ANGELO  
 Iscritto all'albo dei GEOMETRI  
 della provincia di MANTOVA n. 916  
 data 07 GIU. 1999 Firma Angelo Lucchini

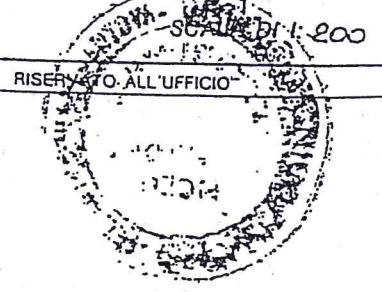



MINISTERO DELLE FINANZE  
DIPARTIMENTO DEL TERRITORIO  
CATASTO EDILIZIO URBANO (RDL 13-4-1939, n. 652)

LIRE  
500.

Simetria di u.i.u. in Comune di... CURTATONE ..... via PIAZZA SANTUARIO ..... civ. ....

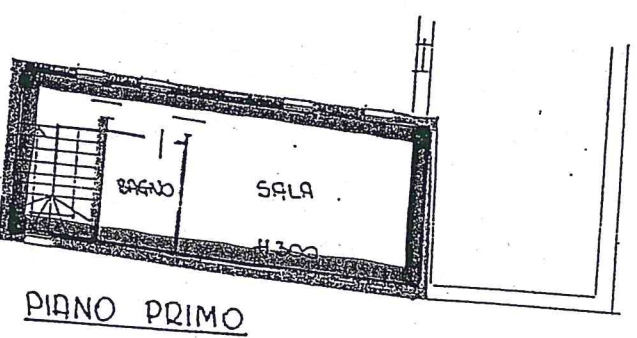
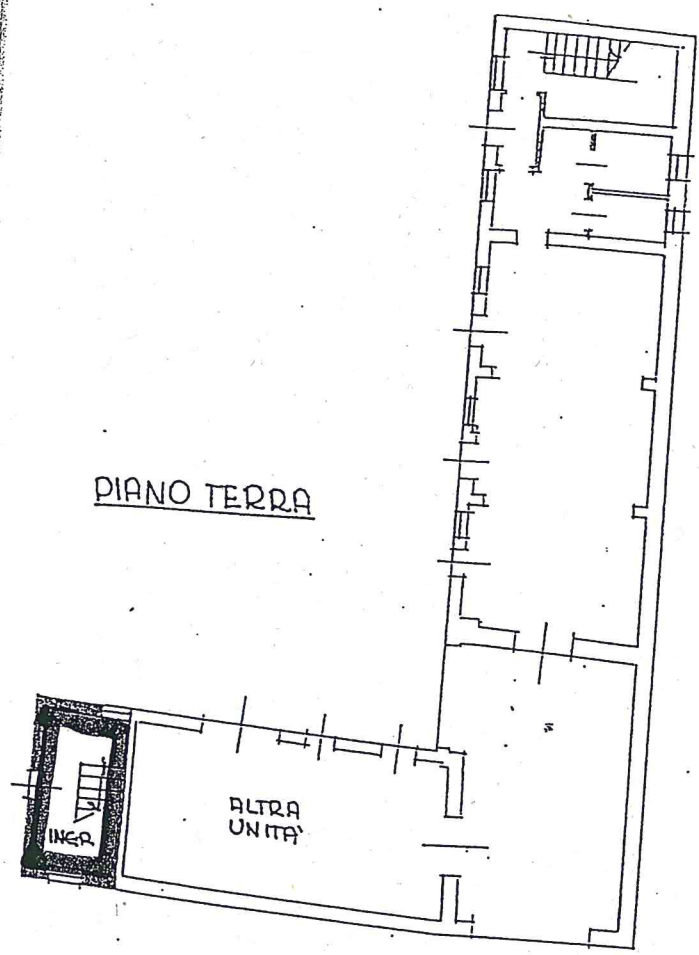

ESTRATTO DI MAPPA  
Sc 1:1000

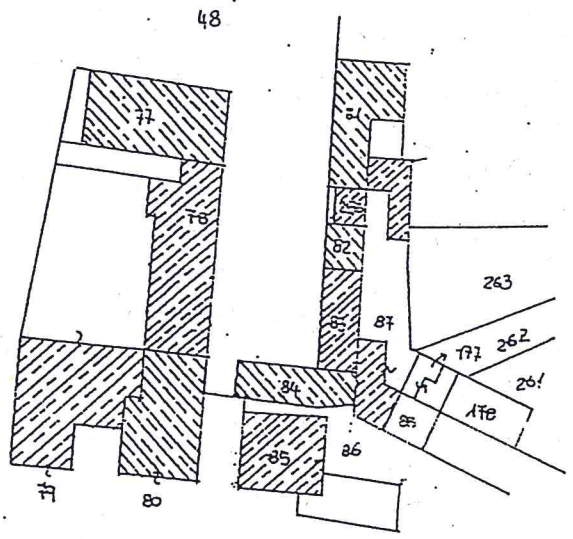

ORIENTAMENTO

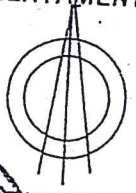

- 8 GIU. 1999 A 02 06 8

zione di N.C.   
a di variazione

Compilata dal GEOM. LUCCHINI  
(Titolo, cognome e nome)

ntificativi catastali  
.....  
sub. 302  
.....

scritto all'albo de. i. ANGELO  
GEOMETRI

della provincia di MANTOVA n. 916  
data 07 GIU. 1999 ma leon

Seal of Geom. ANGELO LUCCHINI, ALBO GEOMETRI della Provincia di MANTOVA, No. 916. Another seal: MANTOVA - UNIVERSITA' CATASTRALE, RISERVATO ALL'UFFICIO DI REGISTRAZIONE, SCALE DI 1:200.



Area di u.i.u. in Comune di CURTATONE via PIAZZA SANTUARIO civ. ....

PIANO TERRA

PIANO PRIMO

PIANO SECONDO

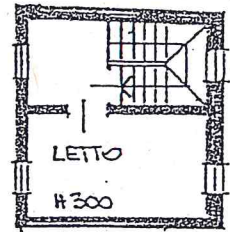
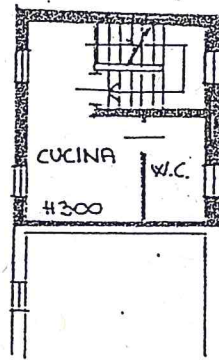
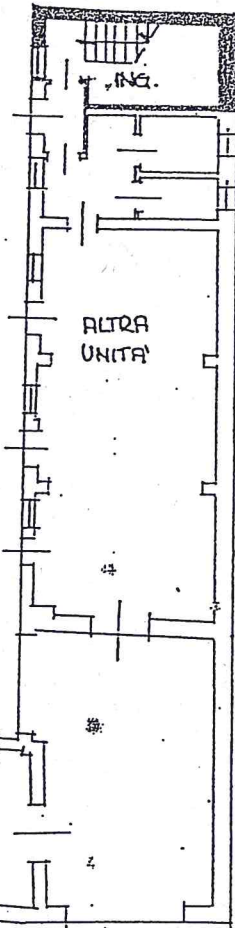

ESTRATTO DI MAPPA  
Sc. 1:1000

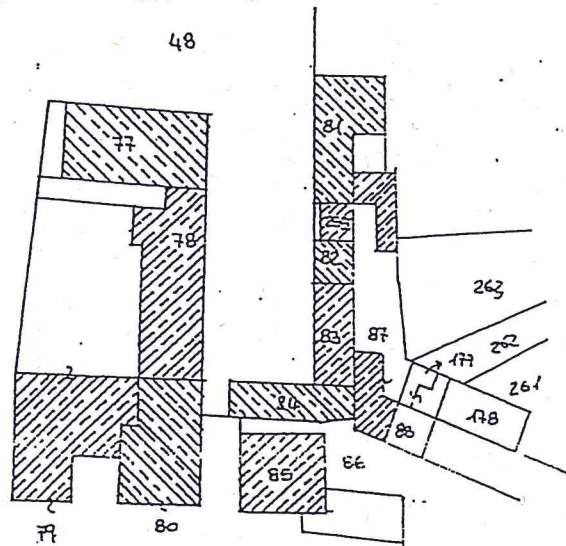

ORIENTAMENTO

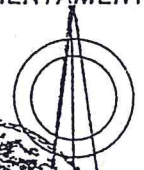

- 8 GIU. 1999 A 02 06 8

one di N.C.   
di variazione   
ificativi catastali  
sub. 302

Compilata dal GEOM. LUCCHINI  
(Titolo, cognome e nome)  
ANGELO  
Iscritto all'albo dei GEOMETRI  
della provincia di MANTOVA n. 916  
data 07 GIU. 1999 firma [Signature]





Planimetria di u.i.u. in Comune di CURTATONE via POZZARELLO civ. 10

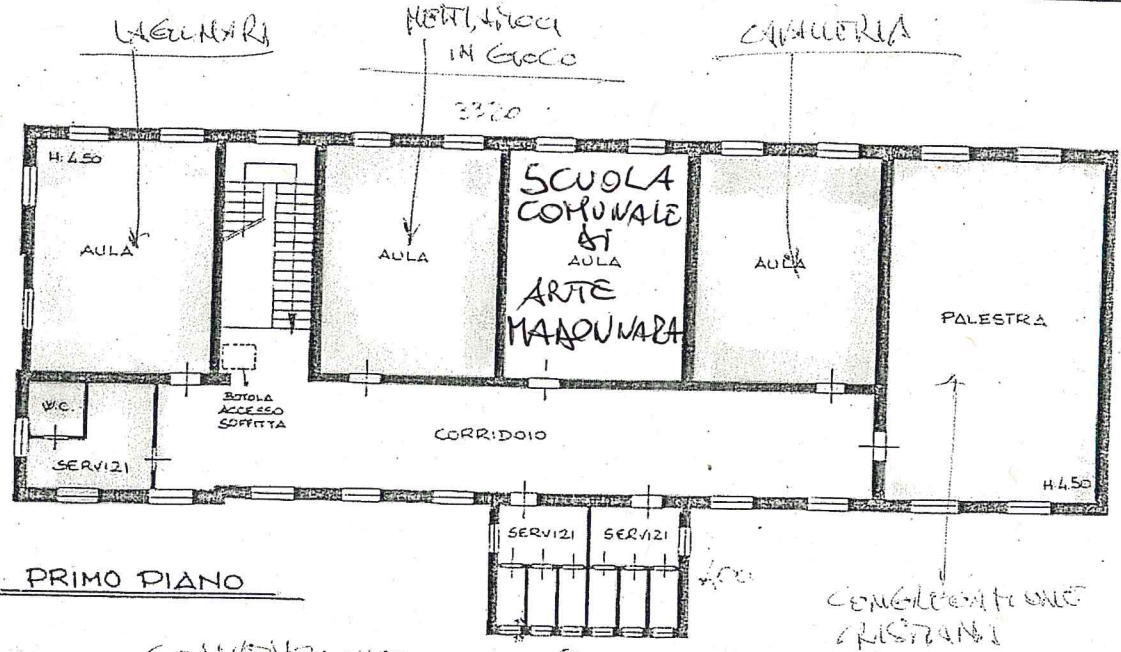

PRIMO PIANO

CONVENZIONE

LOCIFONE

SECONDO PIANO - SOFFITTE

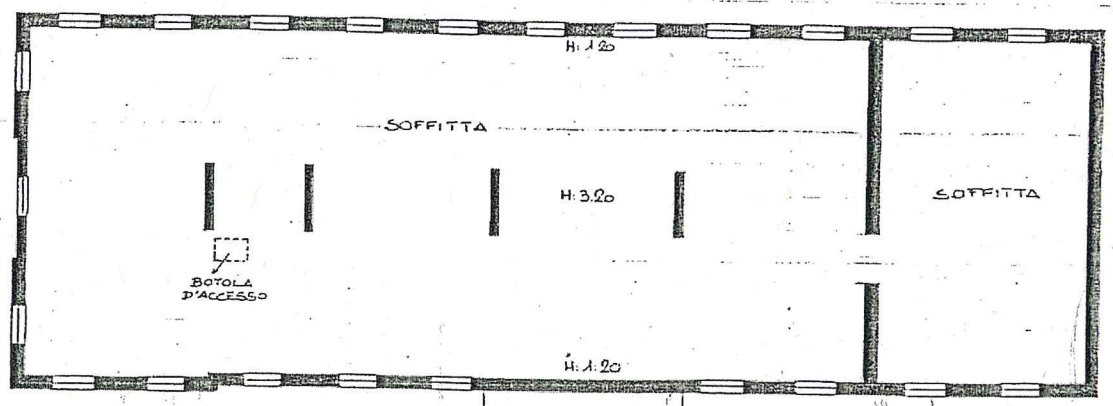

ORIENTAMENTO



SCALA DI 1:200

707. MO 987.00  
204 HC 1118

Dichiarazione di N.C.   
 Denuncia di variazione   
 Identificativi catastali  
 F. 2  
 n. 154 sub. A

Compilata dal Geometra  
 (titolo, cognome e nome)  
Terzi Massimo  
 Iscritto all'albo dei Geometri  
 della provincia di Mantova n. 21511  
 data 18/11/92 Firma Max Terzi



RISERVATO ALL'UFFICIO  
 1992  
 3257