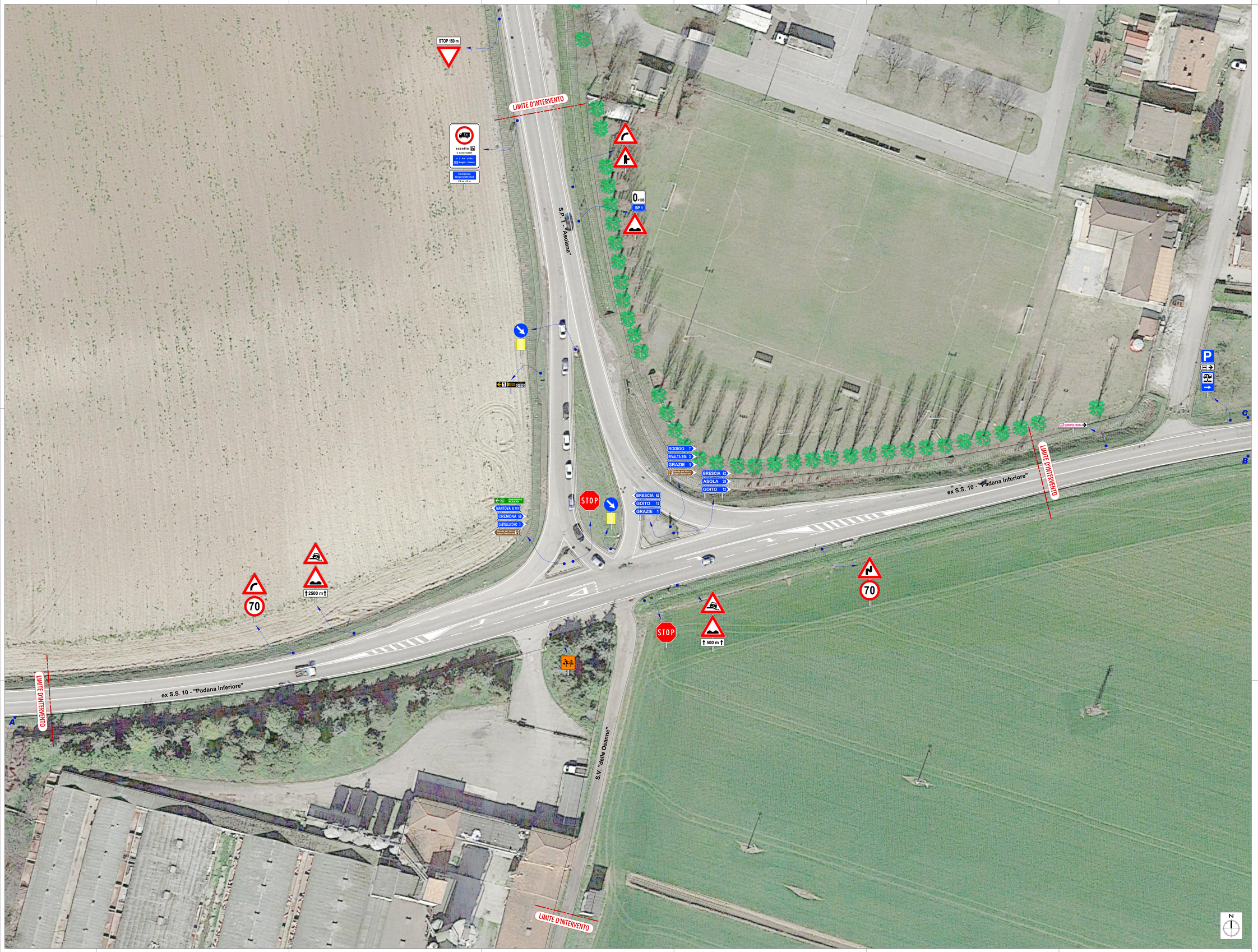

CORSIA Dx

A. Distanza 175 mt da centro incrocio

B. Distanza 200 mt da centro incrocio

CORSIA Sx

C. Distanza 200 mt da centro incrocio

REGIONE LOMBARDIA

CITTÀ DI CURTATONE

PROVINCIA DI MANTOVA

PROVINCIA DI MANTOVA
Area Lavori Pubblici e Trasporti
Servizio Progettazione Stradale, Ponti e Strutture Complesse

RIQUALIFICAZIONE DELL' INTERSEZIONE *TRA LA ex S.S. n° 10 "Padana inferiore" - S.P. n° 1 "Asolana"* TRAMITE LA COSTRUZIONE DI UNA ROTATORIA,

in località Grazie del Comune di Curtatone

PROGETTO DEFINITIVO

IL PRESENTE DOCUMENTO NON POTRÀ ESSERE COPIATO, RIPRODOTTO E ALTRIMENTI PUBBLICATO IN TUTTO O IN PARTE, SENZA IL CONSENSO SCRITTO DELLA PROPRIETÀ. IL MANCATO RISPETTO DI QUANTO SOPRA SARÀ PERSEGUITO A NORMA DI LEGGE. THIS DOCUMENT SHALL NOT BE COPIED, REPRODUCED OR OTHERWISE PUBLISHED, EITHER IN PART OR IN ALL WHOLE, WITHOUT THE PRIOR WRITTEN CONSENT OF PROPRIETY. IN CASE OF VIOLATION OF THE ABOVE, THE PERPETRATOR WILL BE PROSECUTED AT LAW.

OGGETTO:	ELABORATO:
PLANIMETRIA DELLA SEGNALETICA ORIZZONTALE E VERTICALE ESISTENTE	**4.2**
	SCALA: 1:250 — DATA: Aprile 2019

IL PROGETTISTA:
NETMOBILITY
NETMOBILITY S.r.l.
Via G. Mongiardi, 24 - 37135 Verona - VR
Tel. 045/8250176 - Fax 045/8250175
e-mail: netmobility@netmobility.it
Codice Fiscale e Partita IVA: 03184540238
Capitale Sociale € 10.000,00 i.v.
Codice Verona n. 03184540238 - R.A.A. n° 333588
Ing. FRANCESCO SENECI

DIRIGENTE AREA LAVORI PUBBLICI E TRASPORTI:
Dott. GIOVANNI URBANI

IL RESPONSABILE DEL SERVIZIO:
Ing. ANTONIO COVINO

IL RESPONSABILE DEL PROCEDIMENTO:
Arch. PAOLO AGOSTI

REV. N°	DATA	APPROVAZIONI

PROGETTO N°:

CIG:

CUP: G61B17000460006