

EREMO
Giardini di Via Francia



EREMO
Area a lato ex depuratore Eremo



EREMO
Area nei giardini di Via Passoni/Gen. Dalla Chiesa (CAEM)



CITTA' DI CURTATONE

**PROGETTO DI FATTIBILITA'
PER LA REALIZZAZIONE DI
SGAMBA TOI DIFFUSI**

Ottobre 2020

**Ufficio Tecnico
Servizio OOPP
Ambiente
Ecologia
Patrimonio**

**Responsabile
Ing. Giovanni
Trombani**

**Progettista
Ing. Anna Rita
Dall'Olio**



MARMIROLO



MANTOVA

Piazza Virgiliana

(Costo circa €15 mila, area mq 40*20)



MANTOVA

Via Visi

TAV.1

Esempi di sgambatoi esistenti

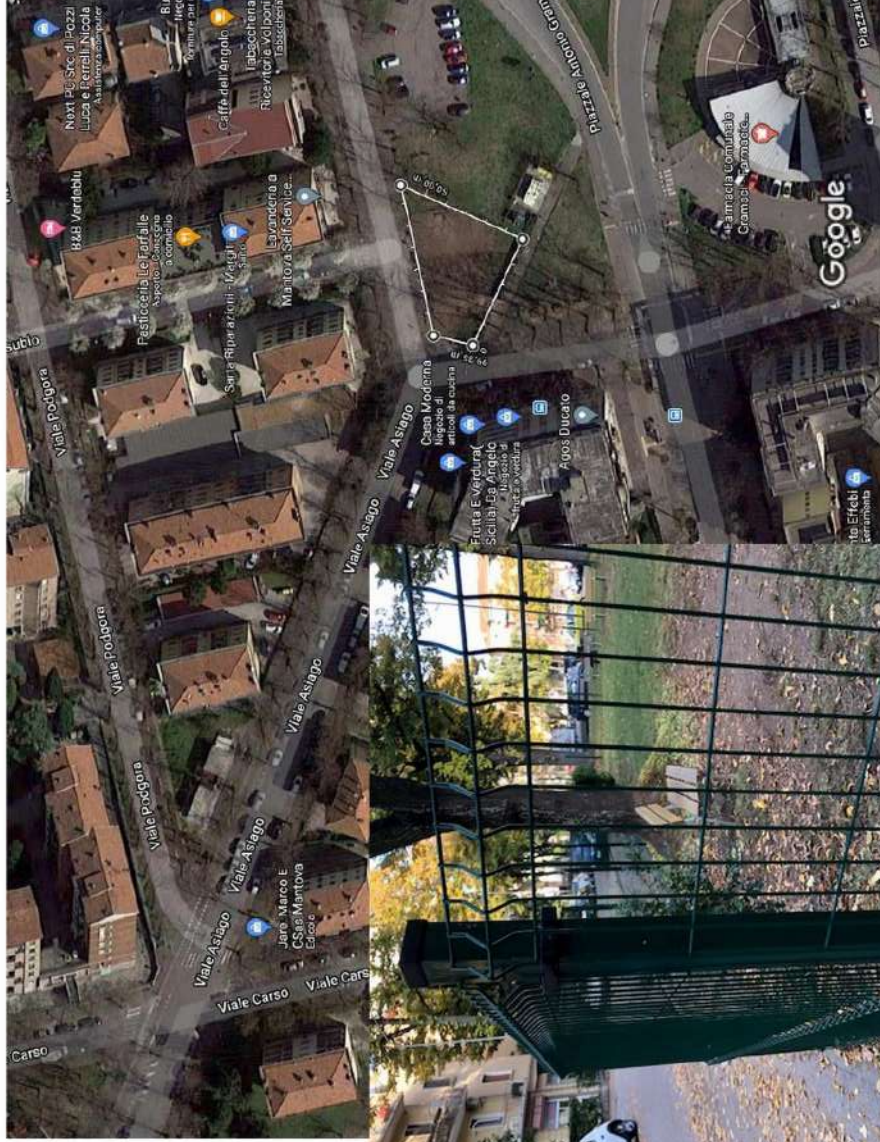

Immagini ©2020 European Space Imaging,Maxar Technologies,Dati cartografici ©2020 20 m

Misura distanza
 Superficie totale: 529,27 m² (5.697,03 ft²)
 Distanza totale: 99,35 m (325,95 pd)

MANTOVA

sgambatoio in prossimità di
Piazzale Antonio Gramsci

TAV.1bis

Esempi di sgambatoi esistenti

PROGETTO DI FATTIBILITA' TECNICA ED ECONOMICA PER LA REALIZZAZIONE DI SGAMBATOI DIFFUSI

TABELLA COMPARATIVA DELLE IPOTESI LOCALIZZATIVE

N°	FRAZIONE	VIA	SUPERFICIE PREVISTA (mq)	ID. CATASTALE		PROPRIETA'	CONTESTO URBANO	COSTO PRESUNTO		ACCESSIBILITA'	PRESENZA ACQUA IN PROSSIMITA'	LIVELLO DI PRIORITA'	Note
				Foglio	Mappale			soluzione economica	soluzione ottimale				
1	EREMO	Passoni/Gen. Dalla Chiesa	536	19	1696	comunale	area verde standard	9.386,68 €	12.461,08 €	Buona	possibile collegamento stacco pozzo orti sociali	3	All'interno del giardino pubblico, ombreggiata - La 2ª migliore a Eremo
2	EREMO	Via Francia	584	19	4	comunale	area verde standard	8.183,76 €	10.760,40 €	Buona	SI	7	All'interno del giardino pubblico, ombreggiata - Da rivalutare
3	EREMO	Via Binda	491	19	1346	comunale	dest urb parcheggio - a lato ex depuratore	5.293,28 €	5.732,48 €	Buona	NO	1	Recintata per 3 lati, senza alberi e arredo, misura complessivamente circa 750 mq lato su strada meglio rete + resistente - La migliore ad Eremo, si consiglia di ampliarla il più possibile
4	EREMO	Via Aresi	870	19	1548	comunale	dest verde pubblico	11.155,68 €	14.962,08 €	Buona	SI	-	In giardini molto utilizzati da bambini - Criticità collegate all'ampio uso da parte dei bambini
5	EREMO	Via Sanzio	534	19	110	comunale	dest verde pubblico	8.891,36 €	11.760,80 €	Buona	SI	-	In giardini molto utilizzati da bambini - Criticità collegate all'ampio uso da parte dei bambini
6	SAN SILVESTRO	Piazza Medaglie d'oro	454	25	NO	comunale	dest verde pubblico	8.134,96 €	10.711,60 €	Buona	SI	8	In giardino ampio, ombreggiato, allestito - Da rivalutare
7	BUSCOLDO	Viale Rimembranze	900	42	285	comunale	dest verde pubblico / cimitero animali / rispetto cimiteriale	12.153,64 €	16.106,44 €	Buona	All'ingresso del cimitero	2	Da allestire - si può ridurre ma essendo il più decentrato può essere il principale del comune - La migliore per dimensioni e localizzazione, non ridurre al di sotto di 800 mq
8	LEVATA	Via Caduti del lavoro - Sol A	766	28	1584	Sviluppo Immobiliare Mantova SRL	dest verde pubblico	11.997,48 €	15.745,33 €	Critica	NO	-	troppo vicina a rotonda Edera - Pericolosa
9	LEVATA	Via Caduti del lavoro - Sol B	456	28	1614 1611	comunale	dest verde pubblico/ parcheggio	9.874,68 €	12.744,12 €	Buona	NO	-	da allestire completamente - Pericolosa
10	LEVATA	Via Caduti del lavoro - Sol C	520	28	1613 1616	comunale	dest verde pubblico	10.150,40 €	13.049,12 €	Critica	NO	-	troppo vicina a curvona via Caduti del Lavoro - Pericolosa
11	LEVATA	Via Governolo	768	28	1778 1779	Fincomet srl	dest verde pubblico/ parcheggio	13.344,36 €	17.677,80 €	Buona	NO	-	condizionata a piano attuativo e verifica pianificazione urbanistica In contesto non idoneo
12	LEVATA	Stazione ferroviaria	186	27	443	comunale	dest parcheggio	9.228,08 €	12.156,08 €	Buona	NO	5	fascia verde a contorno del parcheggio Seconda scelta a Levata
13	LEVATA	Via Pio La Torre	522	27	419	comunale	dest verde pubblico	9.977,16 €	13.344,36 €	Buona	SI	4	ampio giardino pubblico- area centrale, piantumata - La migliore a Levata
14	MONTANARA	Via Veneto	476	18	544	comunale	dest verde pubblico	9838,08	13.176,00 €	Buona	SI	6	area parzialmente piantumata - Più idonea di Parco Cecilia

FATTORI IMPORTANTI: aree poco frequentate da bambini, superficie maggiore di 500 mq, presenza acqua, ombra, cartello con regole chiaramente visibili, dog-toilet con avvertimento "max 2 sacchetti", pubblicità area, educazione proprietari

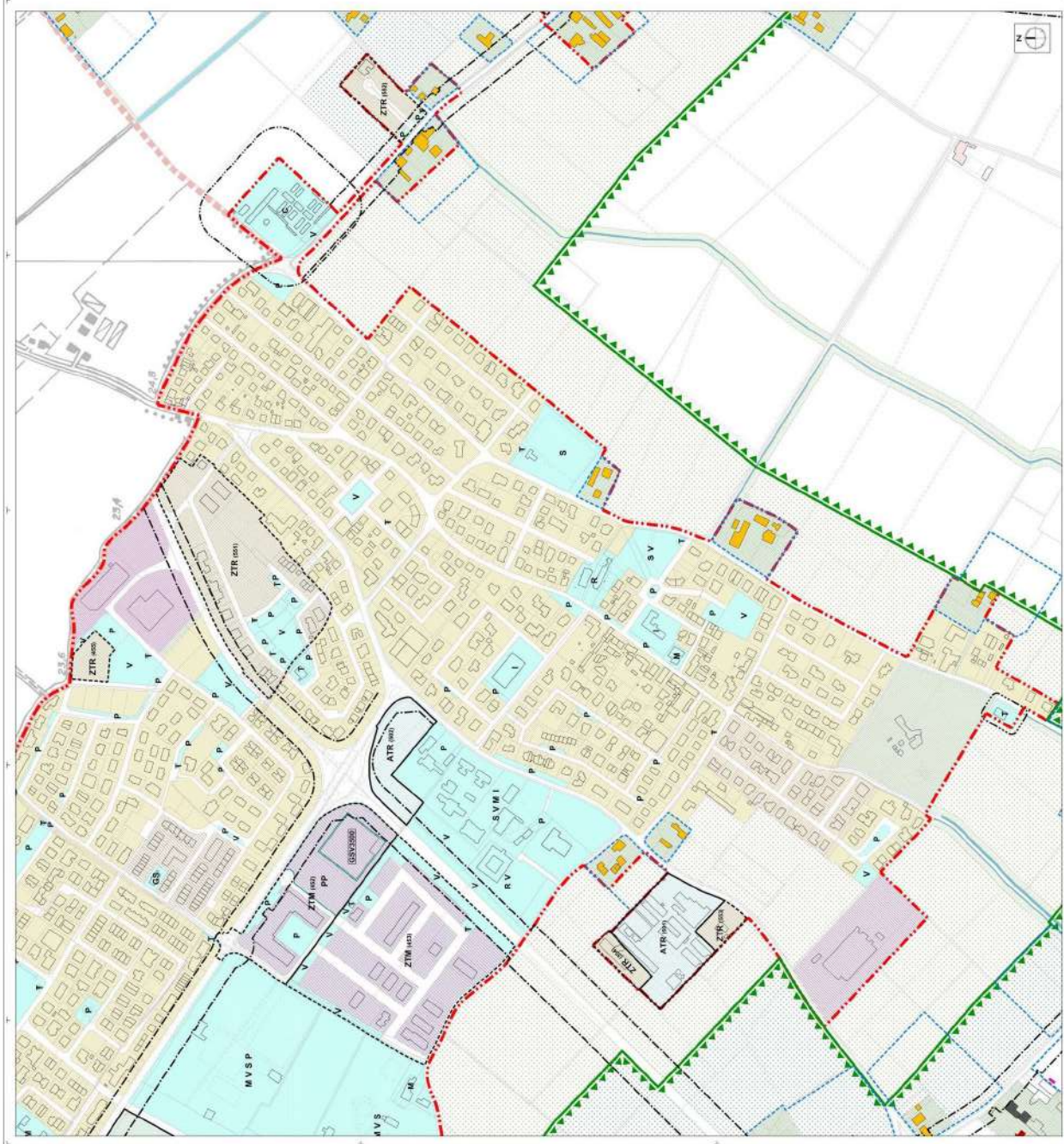

LEGENDA

SISTEMA INSERIMENTO

1.1 **1.2** **1.3** **1.4** **1.5** **1.6** **1.7** **1.8** **1.9** **1.10** **1.11** **1.12** **1.13** **1.14** **1.15** **1.16** **1.17** **1.18** **1.19** **1.20** **1.21** **1.22** **1.23** **1.24** **1.25** **1.26** **1.27** **1.28** **1.29** **1.30** **1.31** **1.32** **1.33** **1.34** **1.35** **1.36** **1.37** **1.38** **1.39** **1.40** **1.41** **1.42** **1.43** **1.44** **1.45** **1.46** **1.47** **1.48** **1.49** **1.50** **1.51** **1.52** **1.53** **1.54** **1.55** **1.56** **1.57** **1.58** **1.59** **1.60** **1.61** **1.62** **1.63** **1.64** **1.65** **1.66** **1.67** **1.68** **1.69** **1.70** **1.71** **1.72** **1.73** **1.74** **1.75** **1.76** **1.77** **1.78** **1.79** **1.80** **1.81** **1.82** **1.83** **1.84** **1.85** **1.86** **1.87** **1.88** **1.89** **1.90** **1.91** **1.92** **1.93** **1.94** **1.95** **1.96** **1.97** **1.98** **1.99** **2.00**

SISTEMA ZONE

Z **Z1** **Z2** **Z3** **Z4** **Z5** **Z6** **Z7** **Z8** **Z9** **Z10** **Z11** **Z12** **Z13** **Z14** **Z15** **Z16** **Z17** **Z18** **Z19** **Z20** **Z21** **Z22** **Z23** **Z24** **Z25** **Z26** **Z27** **Z28** **Z29** **Z30** **Z31** **Z32** **Z33** **Z34** **Z35** **Z36** **Z37** **Z38** **Z39** **Z40** **Z41** **Z42** **Z43** **Z44** **Z45** **Z46** **Z47** **Z48** **Z49** **Z50**

SISTEMA SIMBOLI

S **S1** **S2** **S3** **S4** **S5** **S6** **S7** **S8** **S9** **S10** **S11** **S12** **S13** **S14** **S15** **S16** **S17** **S18** **S19** **S20** **S21** **S22** **S23** **S24** **S25** **S26** **S27** **S28** **S29** **S30** **S31** **S32** **S33** **S34** **S35** **S36** **S37** **S38** **S39** **S40** **S41** **S42** **S43** **S44** **S45** **S46** **S47** **S48** **S49** **S50**

SISTEMA LINEE

L **L1** **L2** **L3** **L4** **L5** **L6** **L7** **L8** **L9** **L10** **L11** **L12** **L13** **L14** **L15** **L16** **L17** **L18** **L19** **L20** **L21** **L22** **L23** **L24** **L25** **L26** **L27** **L28** **L29** **L30** **L31** **L32** **L33** **L34** **L35** **L36** **L37** **L38** **L39** **L40** **L41** **L42** **L43** **L44** **L45** **L46** **L47** **L48** **L49** **L50**

SISTEMA PUNTI

P **P1** **P2** **P3** **P4** **P5** **P6** **P7** **P8** **P9** **P10** **P11** **P12** **P13** **P14** **P15** **P16** **P17** **P18** **P19** **P20** **P21** **P22** **P23** **P24** **P25** **P26** **P27** **P28** **P29** **P30** **P31** **P32** **P33** **P34** **P35** **P36** **P37** **P38** **P39** **P40** **P41** **P42** **P43** **P44** **P45** **P46** **P47** **P48** **P49** **P50**

SISTEMA AREA

A **A1** **A2** **A3** **A4** **A5** **A6** **A7** **A8** **A9** **A10** **A11** **A12** **A13** **A14** **A15** **A16** **A17** **A18** **A19** **A20** **A21** **A22** **A23** **A24** **A25** **A26** **A27** **A28** **A29** **A30** **A31** **A32** **A33** **A34** **A35** **A36** **A37** **A38** **A39** **A40** **A41** **A42** **A43** **A44** **A45** **A46** **A47** **A48** **A49** **A50**

AREE PER ZONE A VINCOLO SPECIALE

AV **AV1** **AV2** **AV3** **AV4** **AV5** **AV6** **AV7** **AV8** **AV9** **AV10** **AV11** **AV12** **AV13** **AV14** **AV15** **AV16** **AV17** **AV18** **AV19** **AV20** **AV21** **AV22** **AV23** **AV24** **AV25** **AV26** **AV27** **AV28** **AV29** **AV30** **AV31** **AV32** **AV33** **AV34** **AV35** **AV36** **AV37** **AV38** **AV39** **AV40** **AV41** **AV42** **AV43** **AV44** **AV45** **AV46** **AV47** **AV48** **AV49** **AV50**

REGOLAMENTI TRANSITORIE

R **R1** **R2** **R3** **R4** **R5** **R6** **R7** **R8** **R9** **R10** **R11** **R12** **R13** **R14** **R15** **R16** **R17** **R18** **R19** **R20** **R21** **R22** **R23** **R24** **R25** **R26** **R27** **R28** **R29** **R30** **R31** **R32** **R33** **R34** **R35** **R36** **R37** **R38** **R39** **R40** **R41** **R42** **R43** **R44** **R45** **R46** **R47** **R48** **R49** **R50**



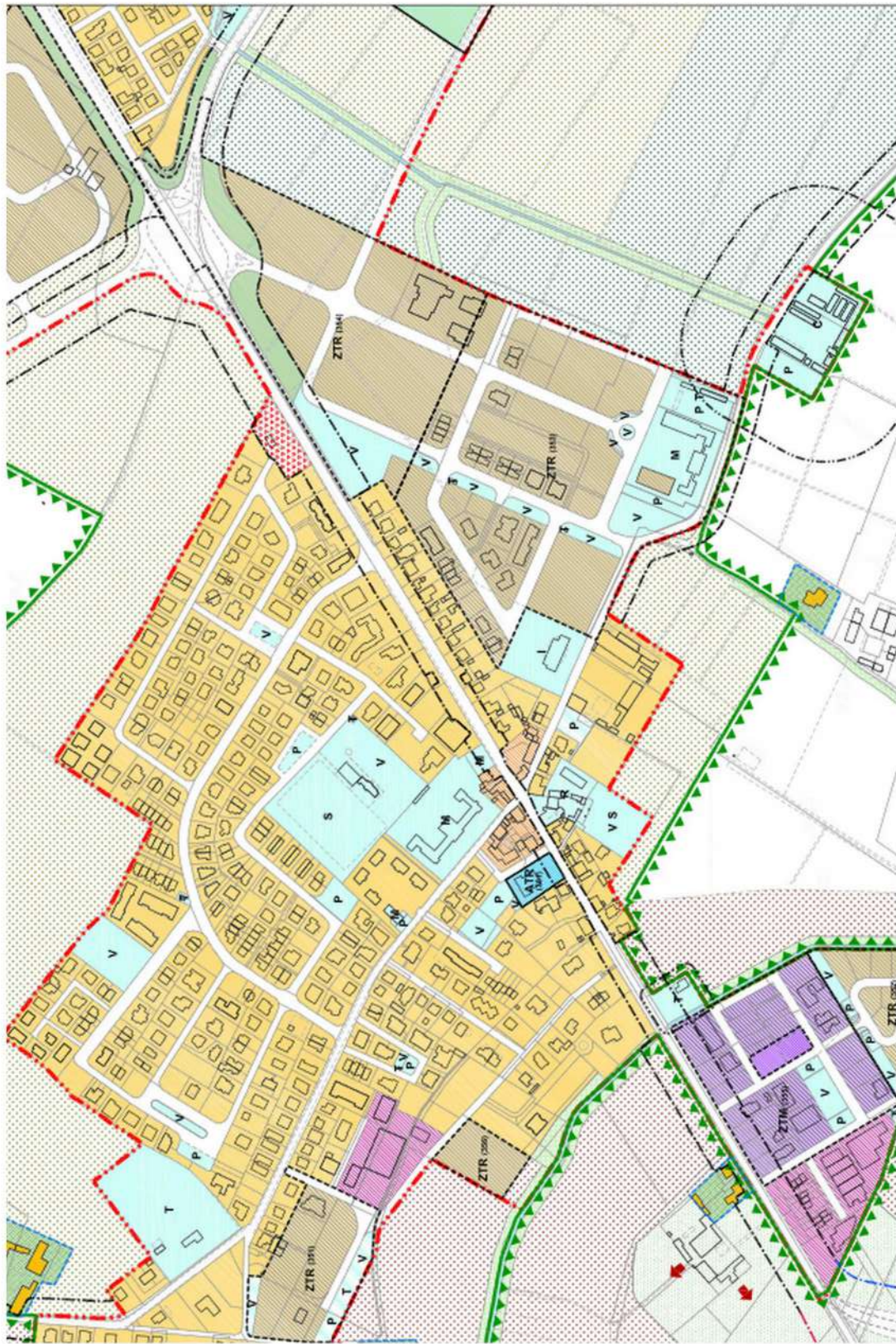

- ALZP** AREA DI TRASFORMAZIONE URBANA IN AREA RUSTICALE ADIACENTE
- ALZC** AREA DI TRASFORMAZIONE URBANA IN AREA RUSTICALE ADIACENTE - AREA
- ALZD** AREA DI TRASFORMAZIONE URBANA IN AREA RUSTICALE ADIACENTE - AREA
- ALZE** AREA DI TRASFORMAZIONE URBANA IN AREA RUSTICALE ADIACENTE - AREA
- ALZF** AREA DI TRASFORMAZIONE URBANA IN AREA RUSTICALE ADIACENTE - AREA
- ALZG** AREA DI TRASFORMAZIONE URBANA IN AREA RUSTICALE ADIACENTE - AREA
- ALZH** AREA DI TRASFORMAZIONE URBANA IN AREA RUSTICALE ADIACENTE - AREA
- ALZI** AREA DI TRASFORMAZIONE URBANA IN AREA RUSTICALE ADIACENTE - AREA
- ALZJ** AREA DI TRASFORMAZIONE URBANA IN AREA RUSTICALE ADIACENTE - AREA
- ALZK** AREA DI TRASFORMAZIONE URBANA IN AREA RUSTICALE ADIACENTE - AREA
- ALZL** AREA DI TRASFORMAZIONE URBANA IN AREA RUSTICALE ADIACENTE - AREA
- ALZM** AREA DI TRASFORMAZIONE URBANA IN AREA RUSTICALE ADIACENTE - AREA
- ALZN** AREA DI TRASFORMAZIONE URBANA IN AREA RUSTICALE ADIACENTE - AREA
- ALZO** AREA DI TRASFORMAZIONE URBANA IN AREA RUSTICALE ADIACENTE - AREA
- ALZP** AREA DI TRASFORMAZIONE URBANA IN AREA RUSTICALE ADIACENTE - AREA
- ALZQ** AREA DI TRASFORMAZIONE URBANA IN AREA RUSTICALE ADIACENTE - AREA
- ALZR** AREA DI TRASFORMAZIONE URBANA IN AREA RUSTICALE ADIACENTE - AREA
- ALZS** AREA DI TRASFORMAZIONE URBANA IN AREA RUSTICALE ADIACENTE - AREA
- ALZT** AREA DI TRASFORMAZIONE URBANA IN AREA RUSTICALE ADIACENTE - AREA
- ALZU** AREA DI TRASFORMAZIONE URBANA IN AREA RUSTICALE ADIACENTE - AREA
- ALZV** AREA DI TRASFORMAZIONE URBANA IN AREA RUSTICALE ADIACENTE - AREA
- ALZW** AREA DI TRASFORMAZIONE URBANA IN AREA RUSTICALE ADIACENTE - AREA
- ALZX** AREA DI TRASFORMAZIONE URBANA IN AREA RUSTICALE ADIACENTE - AREA
- ALZY** AREA DI TRASFORMAZIONE URBANA IN AREA RUSTICALE ADIACENTE - AREA
- ALZZ** AREA DI TRASFORMAZIONE URBANA IN AREA RUSTICALE ADIACENTE - AREA

- SISTEMA DEI SERVIZI**
- CS** CENTRO SERVIZI
 - CSA** CENTRO SERVIZI AREA
 - CSB** CENTRO SERVIZI AREA
 - CSC** CENTRO SERVIZI AREA
 - CSD** CENTRO SERVIZI AREA
 - CSF** CENTRO SERVIZI AREA
 - CSG** CENTRO SERVIZI AREA
 - CSH** CENTRO SERVIZI AREA
 - CSI** CENTRO SERVIZI AREA
 - CSJ** CENTRO SERVIZI AREA
 - CSK** CENTRO SERVIZI AREA
 - CSL** CENTRO SERVIZI AREA
 - CSM** CENTRO SERVIZI AREA
 - CSN** CENTRO SERVIZI AREA
 - CSO** CENTRO SERVIZI AREA
 - CSP** CENTRO SERVIZI AREA
 - CSQ** CENTRO SERVIZI AREA
 - CSR** CENTRO SERVIZI AREA
 - CSZ** CENTRO SERVIZI AREA

- SISTEMA RURALE / AMBIENTALE**
- AR** AREA RUSTICALE
 - AR1** AREA RUSTICALE
 - AR2** AREA RUSTICALE
 - AR3** AREA RUSTICALE
 - AR4** AREA RUSTICALE
 - AR5** AREA RUSTICALE
 - AR6** AREA RUSTICALE
 - AR7** AREA RUSTICALE
 - AR8** AREA RUSTICALE
 - AR9** AREA RUSTICALE
 - AR10** AREA RUSTICALE
 - AR11** AREA RUSTICALE
 - AR12** AREA RUSTICALE
 - AR13** AREA RUSTICALE
 - AR14** AREA RUSTICALE
 - AR15** AREA RUSTICALE
 - AR16** AREA RUSTICALE
 - AR17** AREA RUSTICALE
 - AR18** AREA RUSTICALE
 - AR19** AREA RUSTICALE
 - AR20** AREA RUSTICALE

- ALTRA LEGGENDA**
- AR** AREA RUSTICALE
 - AR1** AREA RUSTICALE
 - AR2** AREA RUSTICALE
 - AR3** AREA RUSTICALE
 - AR4** AREA RUSTICALE
 - AR5** AREA RUSTICALE
 - AR6** AREA RUSTICALE
 - AR7** AREA RUSTICALE
 - AR8** AREA RUSTICALE
 - AR9** AREA RUSTICALE
 - AR10** AREA RUSTICALE
 - AR11** AREA RUSTICALE
 - AR12** AREA RUSTICALE
 - AR13** AREA RUSTICALE
 - AR14** AREA RUSTICALE
 - AR15** AREA RUSTICALE
 - AR16** AREA RUSTICALE
 - AR17** AREA RUSTICALE
 - AR18** AREA RUSTICALE
 - AR19** AREA RUSTICALE
 - AR20** AREA RUSTICALE

Tav. 2 quater
Inquadramento urbanistico Montanara

**IPOSTESI DI LOCALIZZAZIONE
SGAMBATOI
AD EREMO - SAN SILVESTRO**

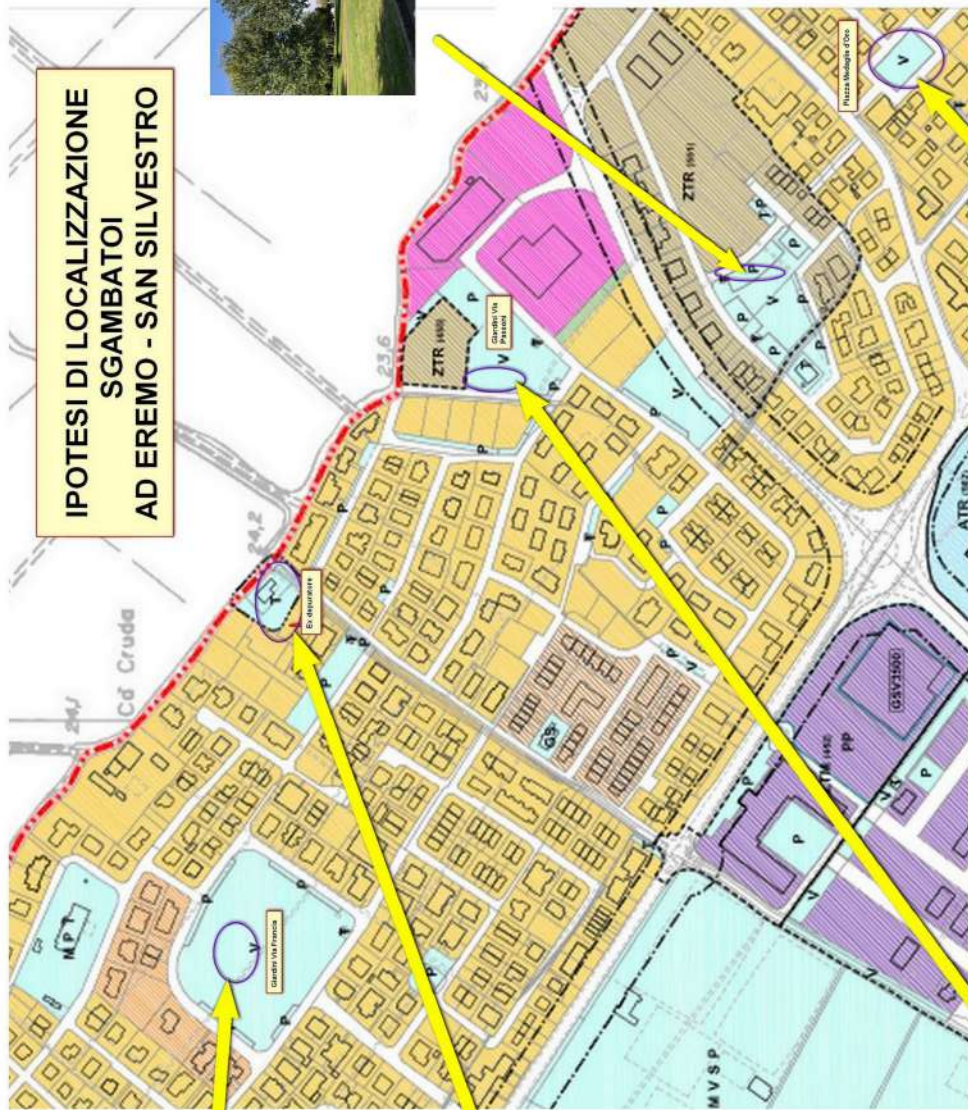

EREMO
Giardini di Via Francia



EREMO
Via Aresi



EREMO
Area a lato
ex
depuratore
Eremo



EREMO
Area nei giardini di Via
Passoni/Gen. Dalla
Chiesa (CAEM)



SAN SILVESTRO
Piazza medaglie
d'Oro

TAV 3

Ipotesi localizzative
Eremo e San Silvestro

**Via Pio La Torre
Ipotesi F**

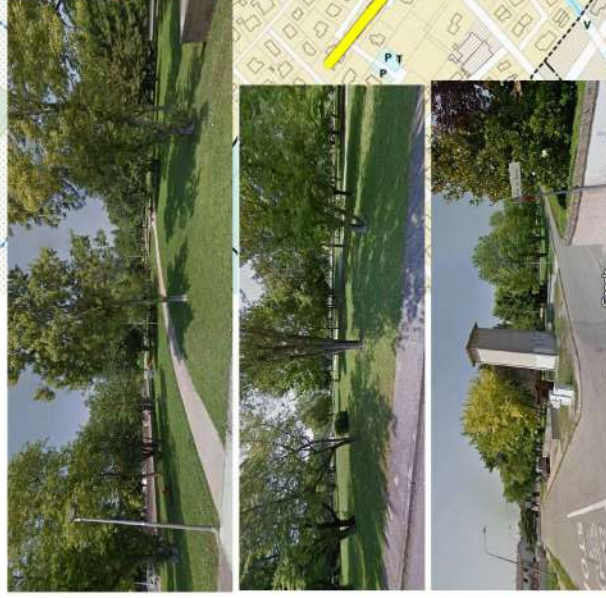

**Stazione treni Levata
Ipotesi E**



**Via Governolo
Ipotesi D**



**Via Caduti del Lavoro
Ipotesi A-B-C**



C

B

A

TAV.3 BIS

Ipotesi localizzative a Levata

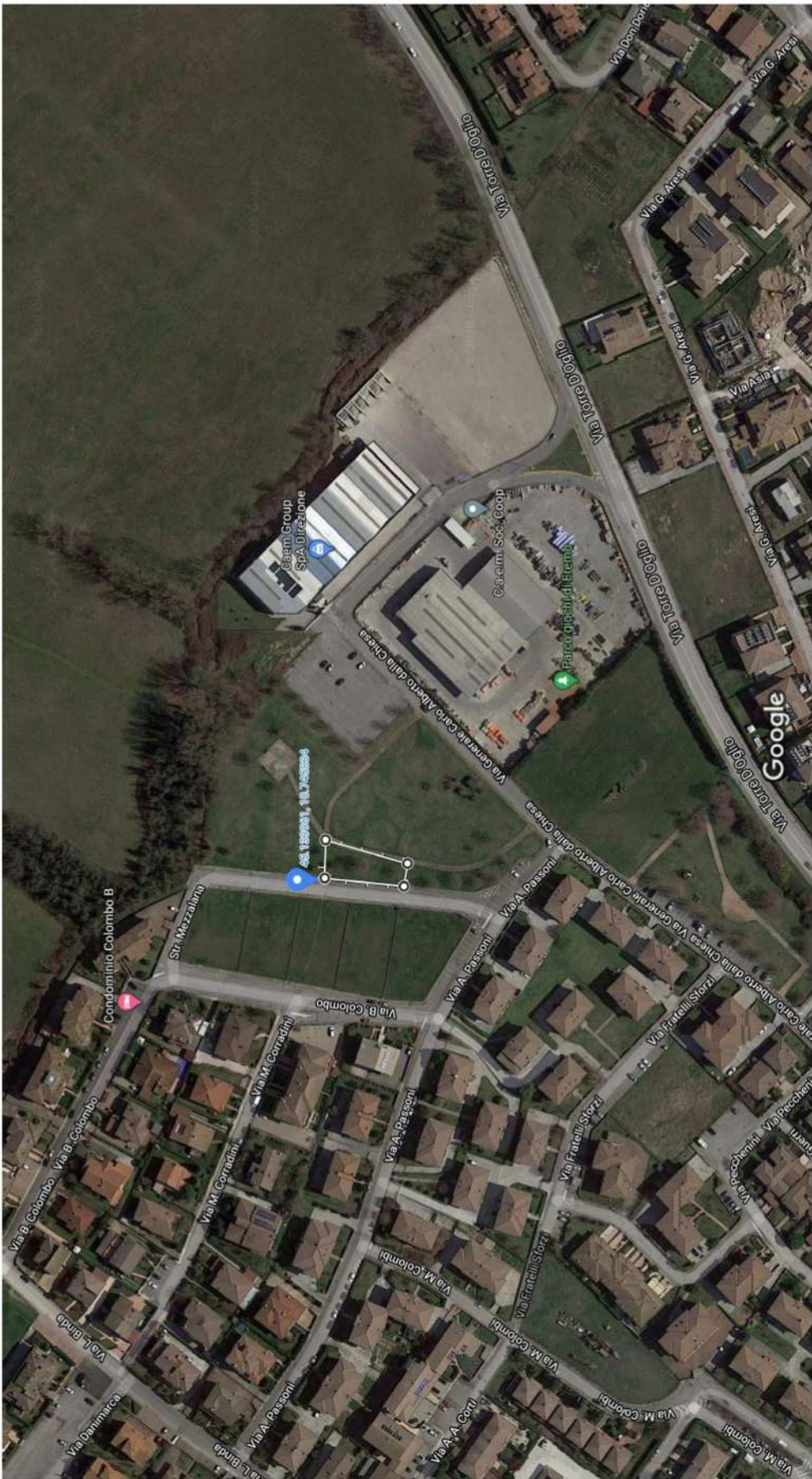

Misura distanza

Superficie totale: 535,70 m² (5.766,26 ft²)

Distanza totale: 105,20 m (345,15 pd)

TAV.4
Eremo Via Passoni /
Generale Dalla Chiesa

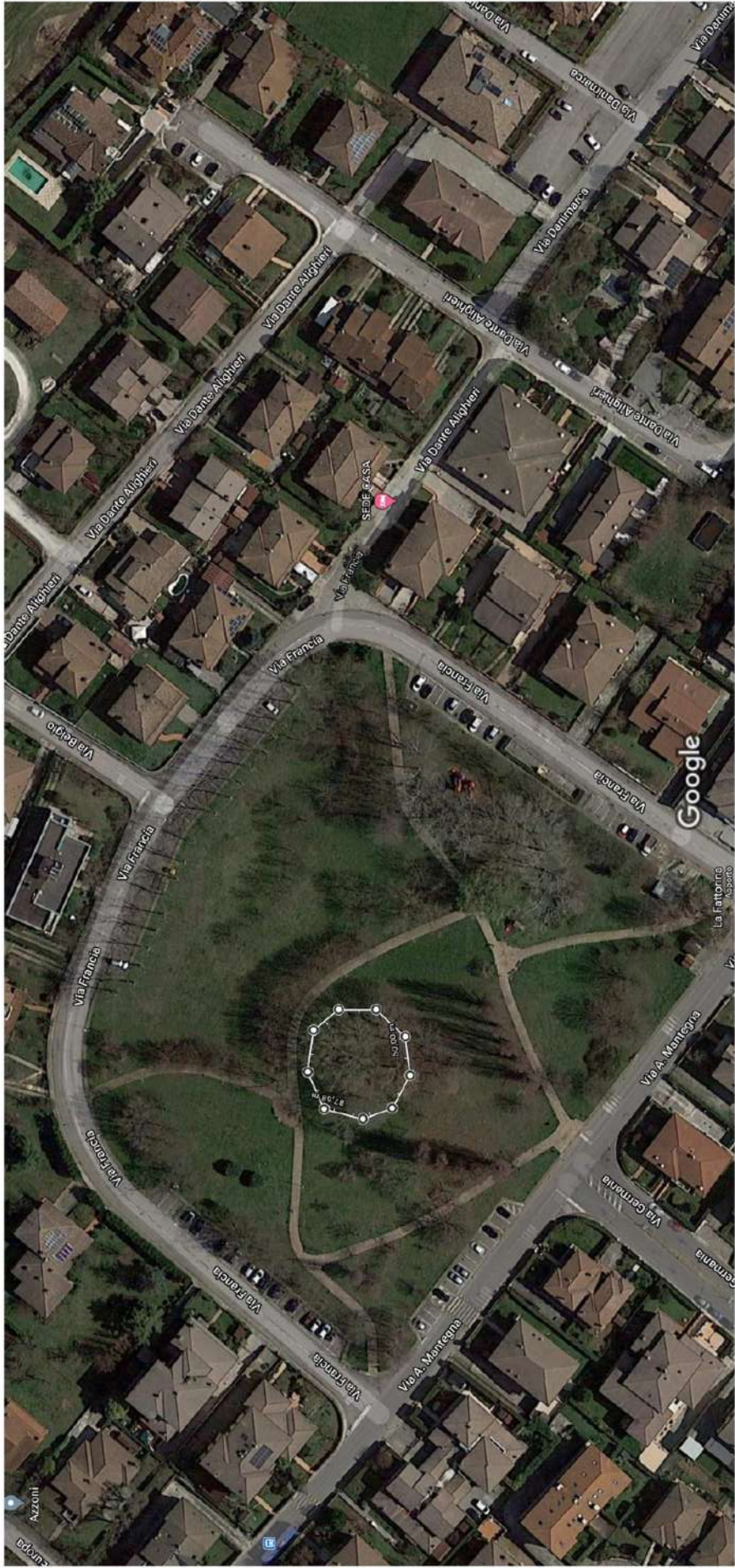

Immagini ©2020 European Space Imaging,Maxar Technologies,Dati cartografici ©2020 20 m

Misura distanza
Superficie totale: 583,38 m² (6.279,45 ft²)
Distanza totale: 87,68 m (287,65 pd)

TAV.5

Giardini di Via Francina

5/10/2020

Via Giuseppe Aresi - Google Maps

Google Maps Via Giuseppe Aresi

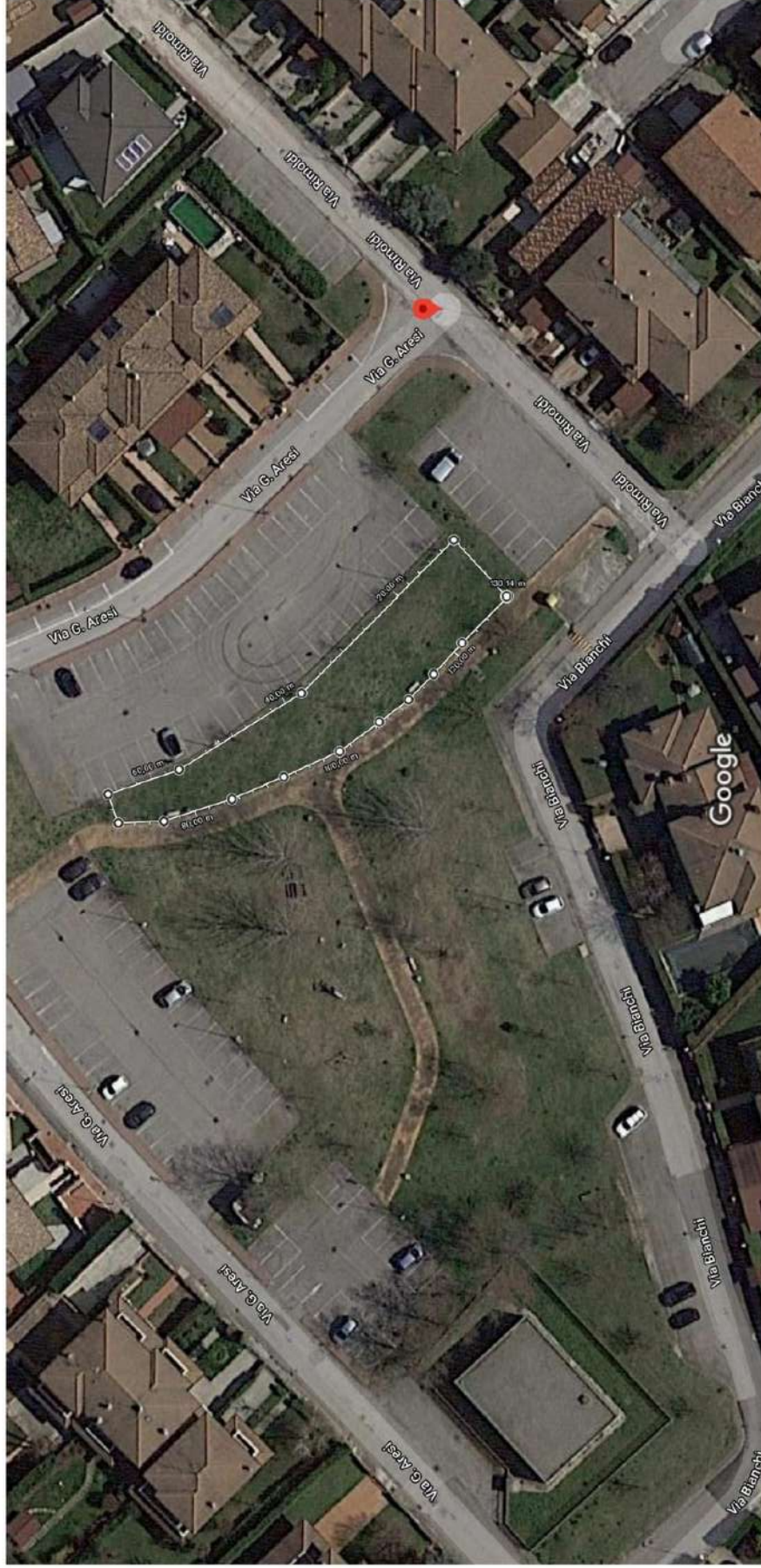

Dati cartografici ©2020 ,Dati cartografici ©2020 10 m

Misura distanza
Superficie totale: 479,80 m² (5.164,55 ft²)
Distanza totale: 130,14 m (426,96 pd)

TAV. 7 Via Aresi

<https://www.google.com/maps/place/Via+Giuseppe+Aresi,+46010+San+Silvestro+MN/@45.1312414,10.7469824,99m/data=!3m1!1e3!4m5!3m4>

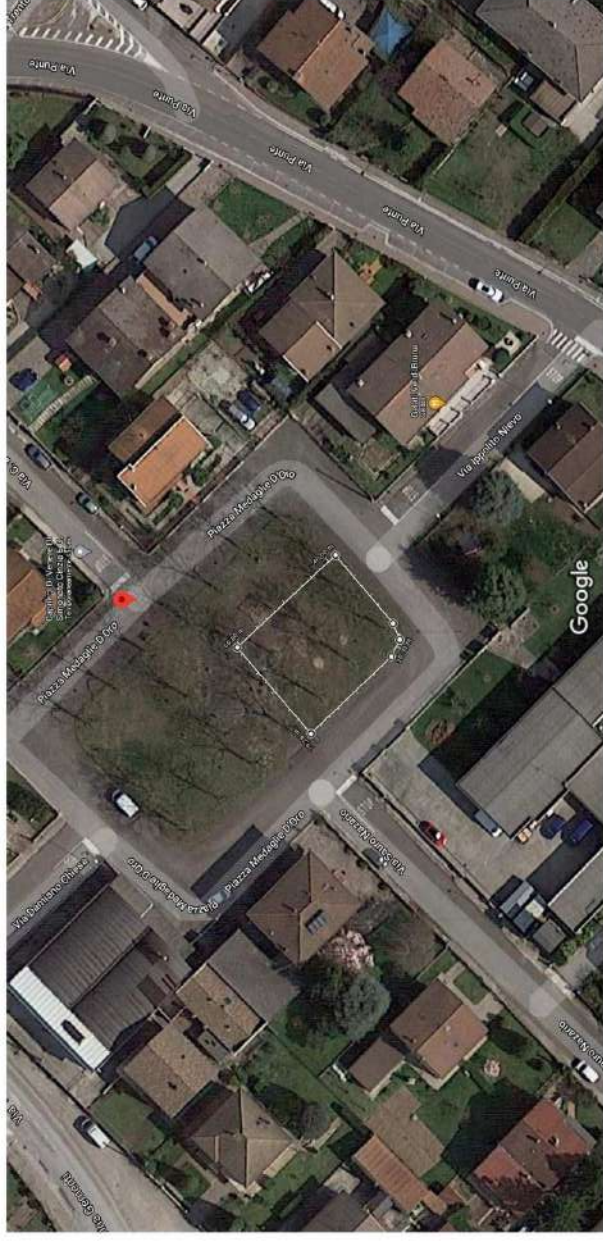

Ipotesi 1

Misura distanza
 Superficie totale: 400,60 m² (4.312,05 ft²)
 Distanza totale: 79,28 m (260,10 pd)

Dati cartografici ©2020, Dati cartografici ©2020 10 m



Intersezione con Via Nazario Sauro



Vista da Via Nazario Sauro



Misura distanza
 Superficie totale: 453,09 m² (4.876,97 ft²)
 Distanza totale: 87,34 m (286,54 pd)

Immagini ©2020 European Space Imaging/Mean Technologies/Dat cartografici ©2020 10 m

Ipotesi 2



Simulazione ingombro

SAN SILVESTRO - Piazza medaglie d'oro

Tav 7 bis

San Silvestro

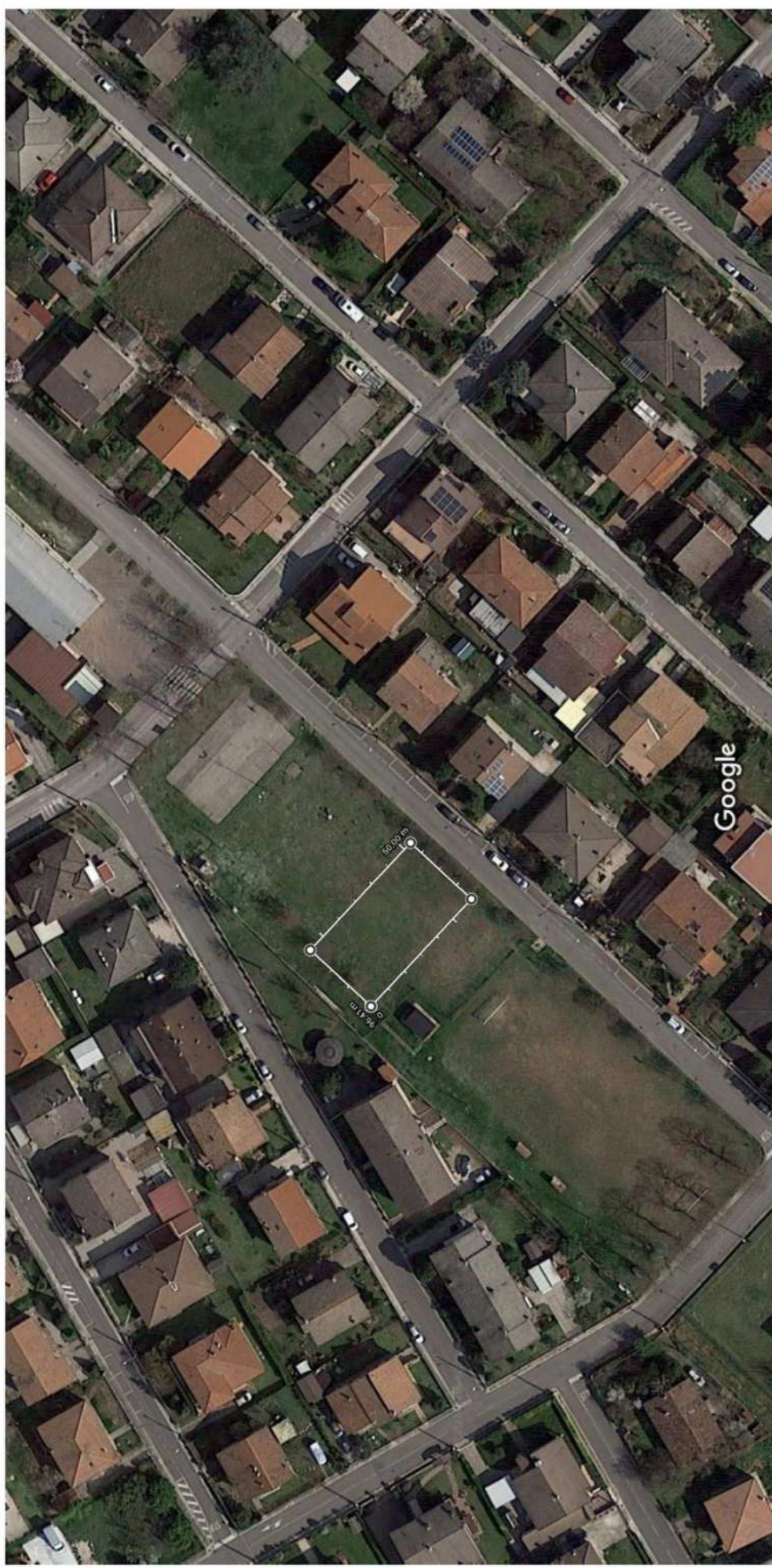

Immagini ©2020 European Space Imaging,Maxar Technologies, Dati cartografici ©2020 20 m

Misura distanza
Superficie totale: 535,95 m² (5.768,91 ft²)
Distanza totale: 96,41 m (316,30 pd)

TAV 7 ter

Eremo- Via Sanzio

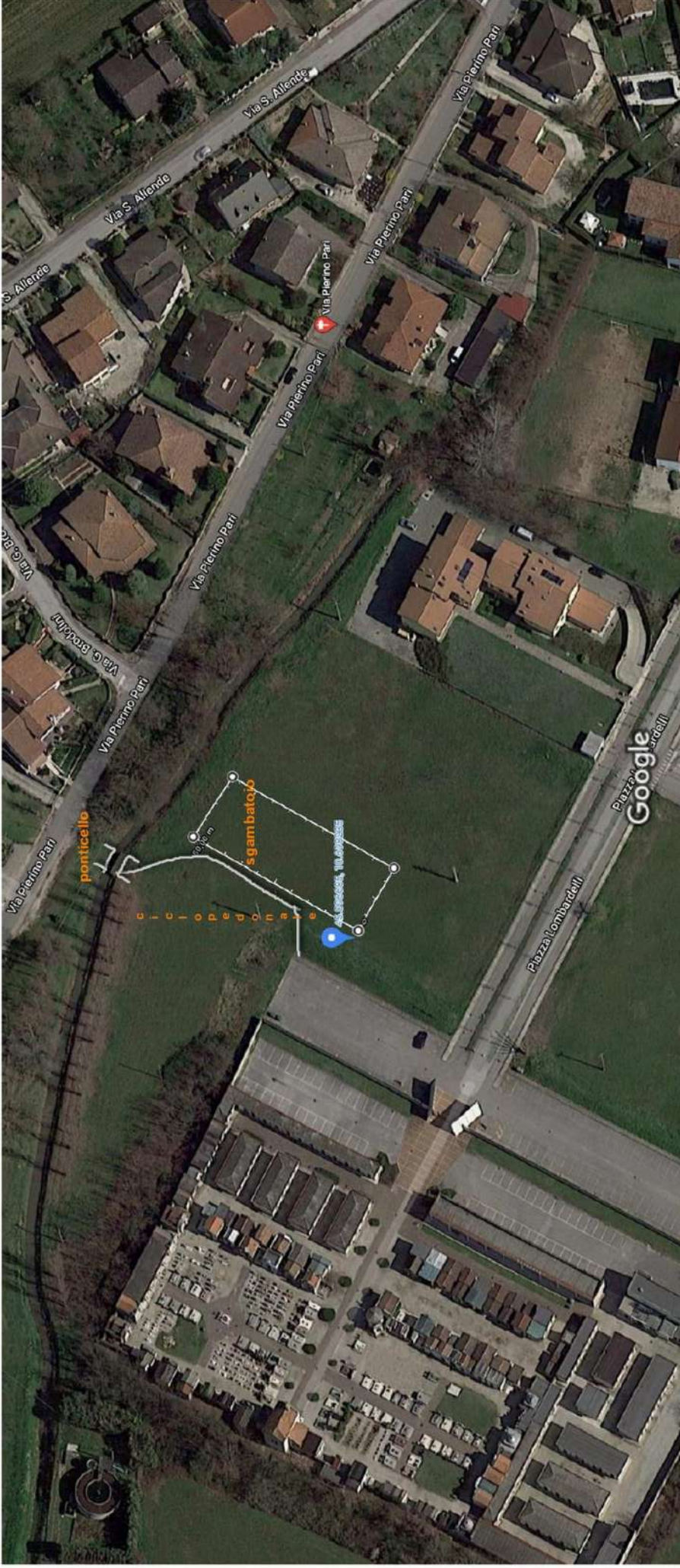

Immagini ©2020 Maxar Technologies, Dati cartografici ©2020 20 m

Misura distanza
Superficie totale: 900,58 m² (9.693,75 ft²)
Distanza totale: 134,65 m (441,76 pd)

BUSCOLDO

Area antistante il cimitero

Google Maps Via Levata



Immagini ©2020 European Space Imaging, Maxar Technologies, Dati cartografici ©2020

20 m

Misura distanza
Superficie totale: 765,79 m² (8.242,94 ft²)
Distanza totale: 127,19 m (417,28 pd)

Tav. 9 LEVATA
Via Caduti del lavoro sol A

Google Maps Via Levata

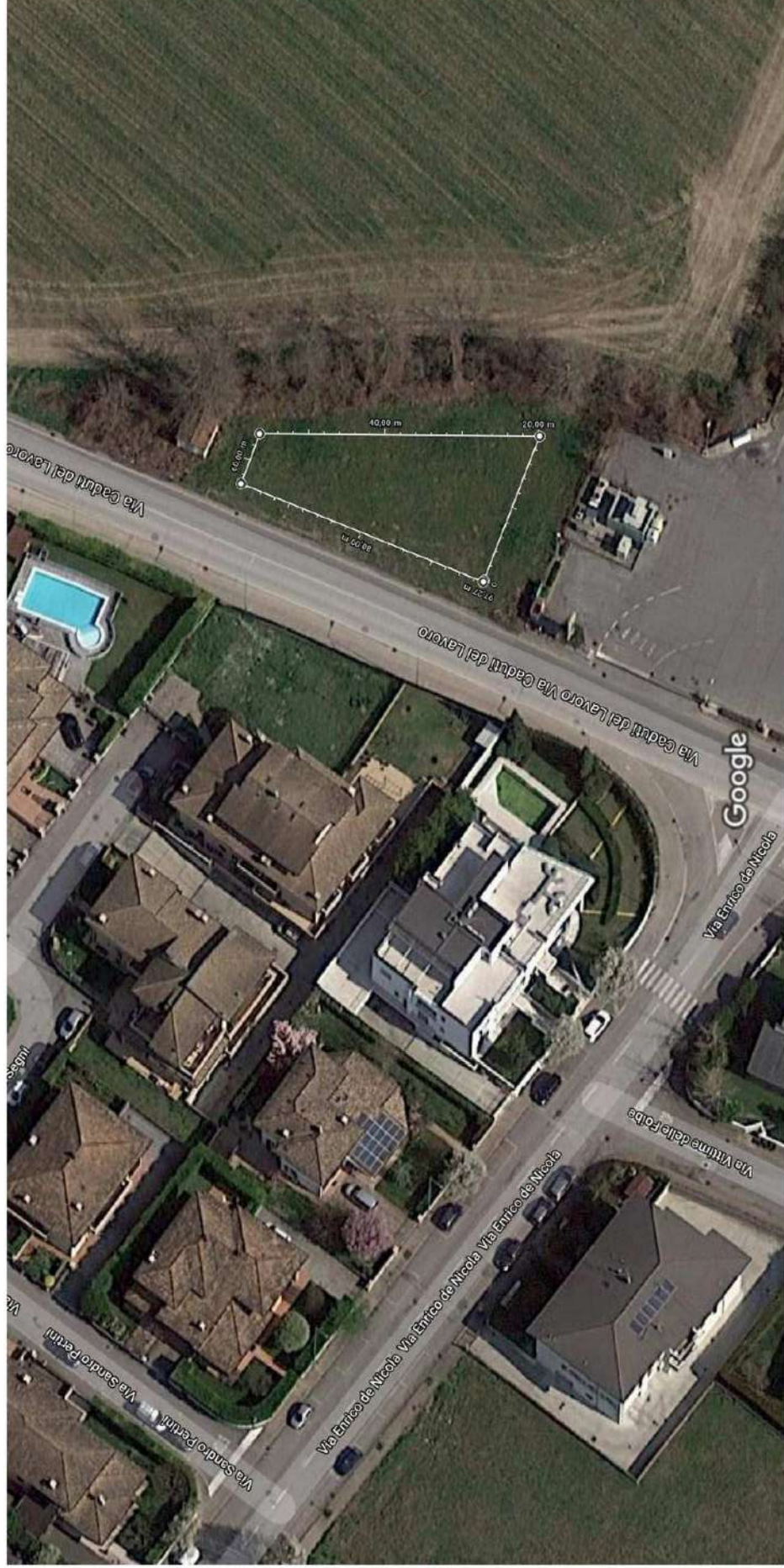

Dati cartografici ©2020 ,Dati cartografici ©2020

10 m

Misura distanza

Superficie totale: 455,95 m² (4.907,76 ft²)

Distanza totale: 97,27 m (319,12 pd)

Tav. 9 bis LEVATA
Via Caduti del lavoro sol B

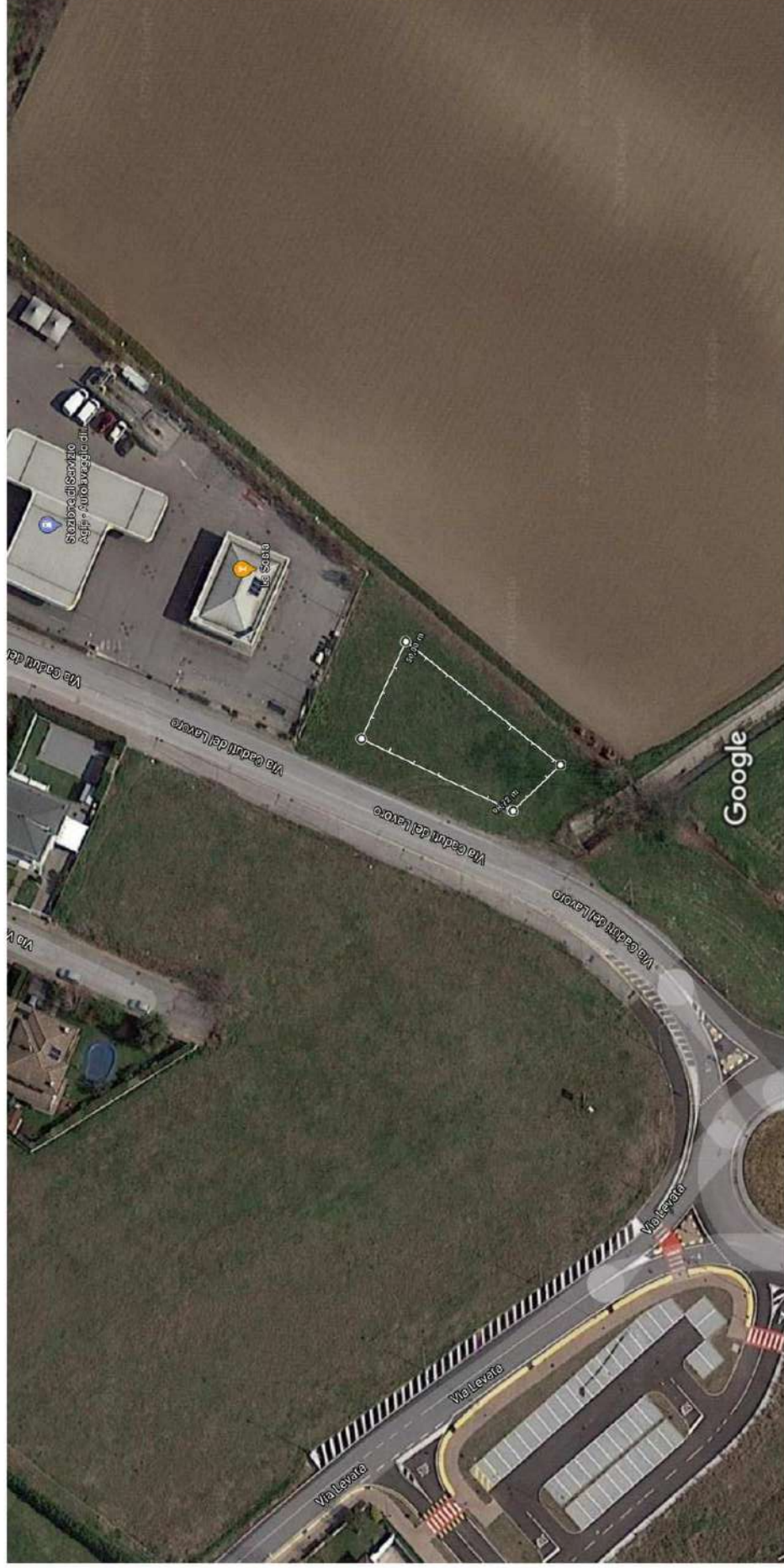

Immagini ©2020 European Space Imaging, Maxar Technologies, Dati cartografici ©2020 10 m

Misura distanza
Superficie totale: 519,40 m² (5.590,72 ft²)
Distanza totale: 98,72 m (323,89 pd)

Tav. 9 ter LEVATA
Via Caduti del lavoro sol C

Google Maps Via Levata



Immagini ©2020 European Space Imaging,Maxar Technologies,Dati cartografici ©2020 20 m

Misura distanza
Superficie totale: 768,24 m² (8.269,29 ft²)
Distanza totale: 147,57 m (484,17 pd)

Tav. 9 quater LEVATA
Via Governolo

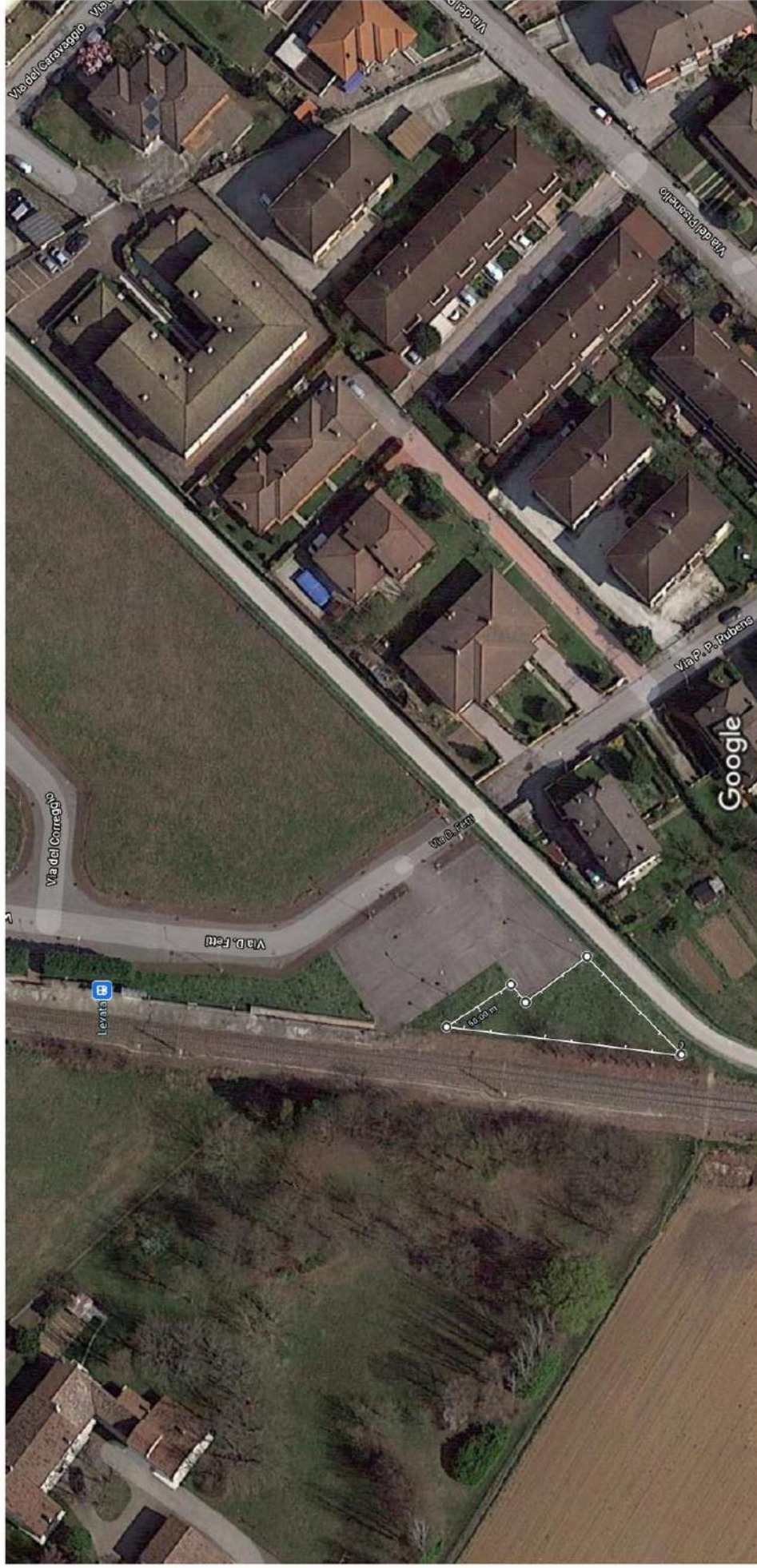

Immagini ©2020 European Space Imaging, Maxar Technologies, Dati cartografici ©2020 10 m

Misura distanza

Superficie totale: 336,95 m² (3.626,95 ft²)

Distanza totale: 100,73 m (330,49 pd)

TAV 9 quinquies LEVATA

Stazione di Levata

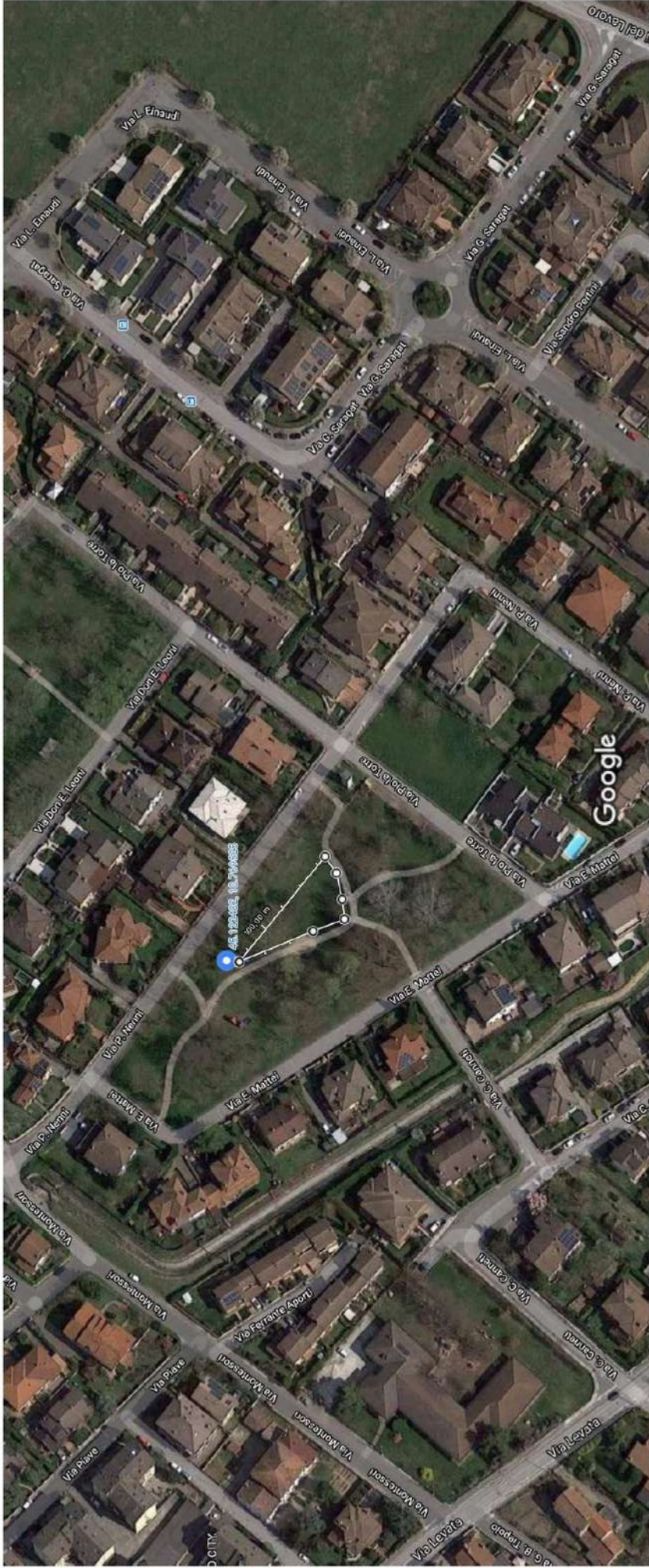

Immagini ©2020 European Space Imaging, Maxar Technologies, Dati cartografici ©2020 20 m

Misura distanza

Superficie totale: 522,64 m² (5.625,60 ft²)

Distanza totale: 115,62 m (379,33 pd)

TAV. 9 sexies LEVATA

Via Pio La Torre

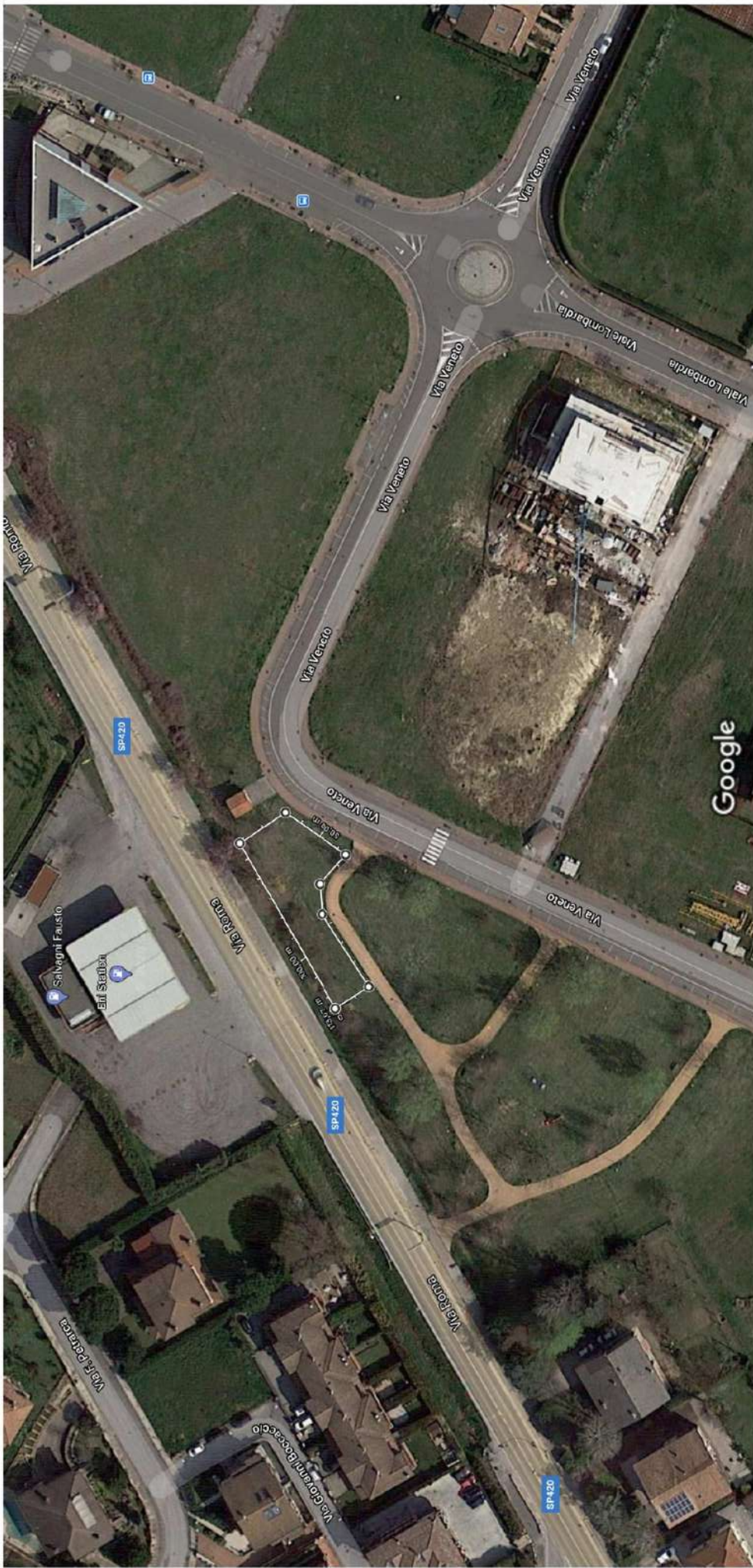

Immagini © 2020 Maxar Technologies, Dati cartografici © 2020 20 m

Misura distanza

Superficie totale: 476,52 m² (5.129,24 ft²)

Distanza totale: 113,07 m (370,95 pd)

TAV 10 Montanara

Via Veneto

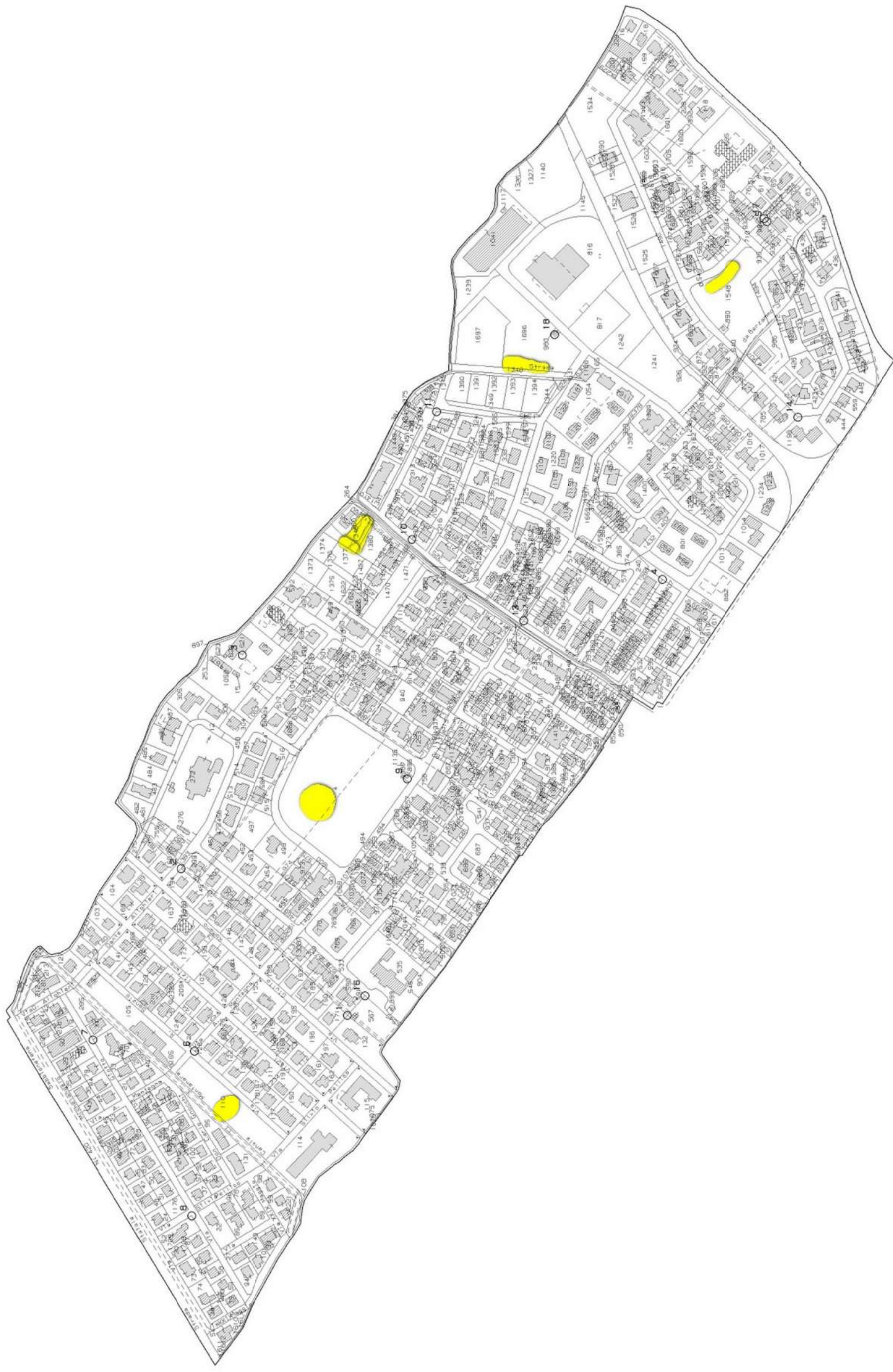

TAV. 11 catastrale EREMO

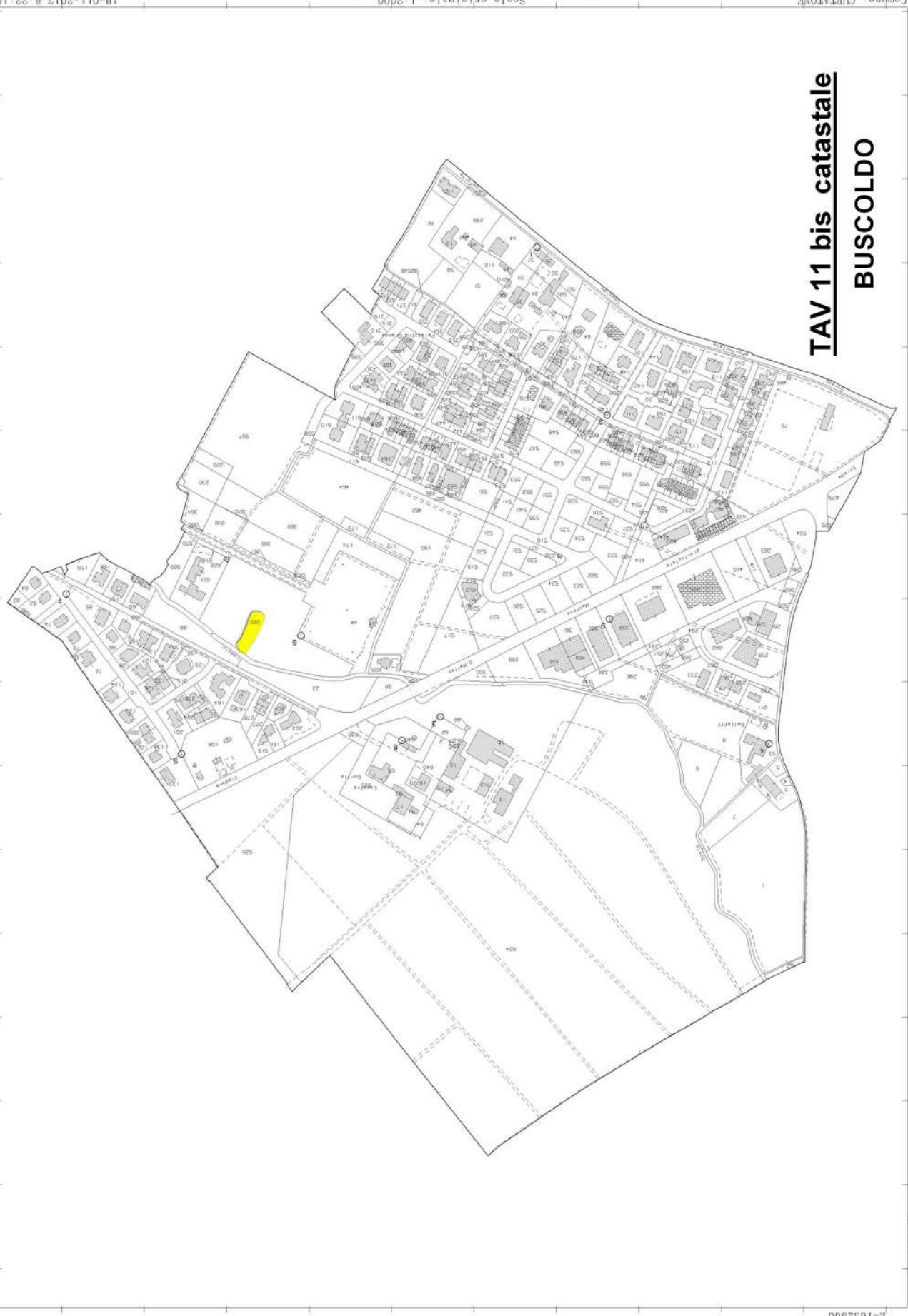

TAV 11 bis catastale BUSCOLDO

Vis. tel. esente per fini istituzionali

Direzione Provinciale di Mantova Ufficio Provinciale - Territorio - Direttore ALFONSO ORABONA

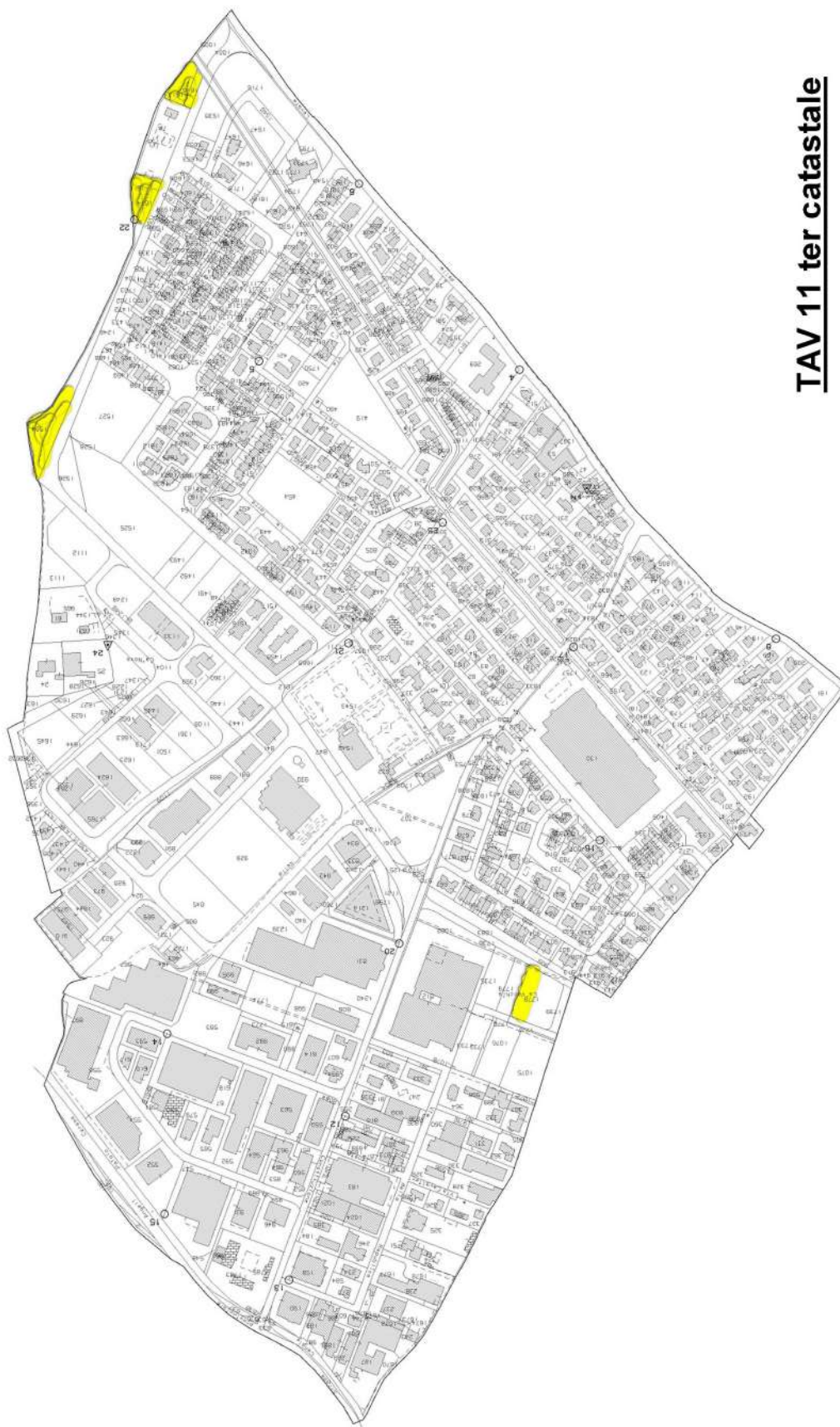

TAV 11 ter catastale **Levata (1)**

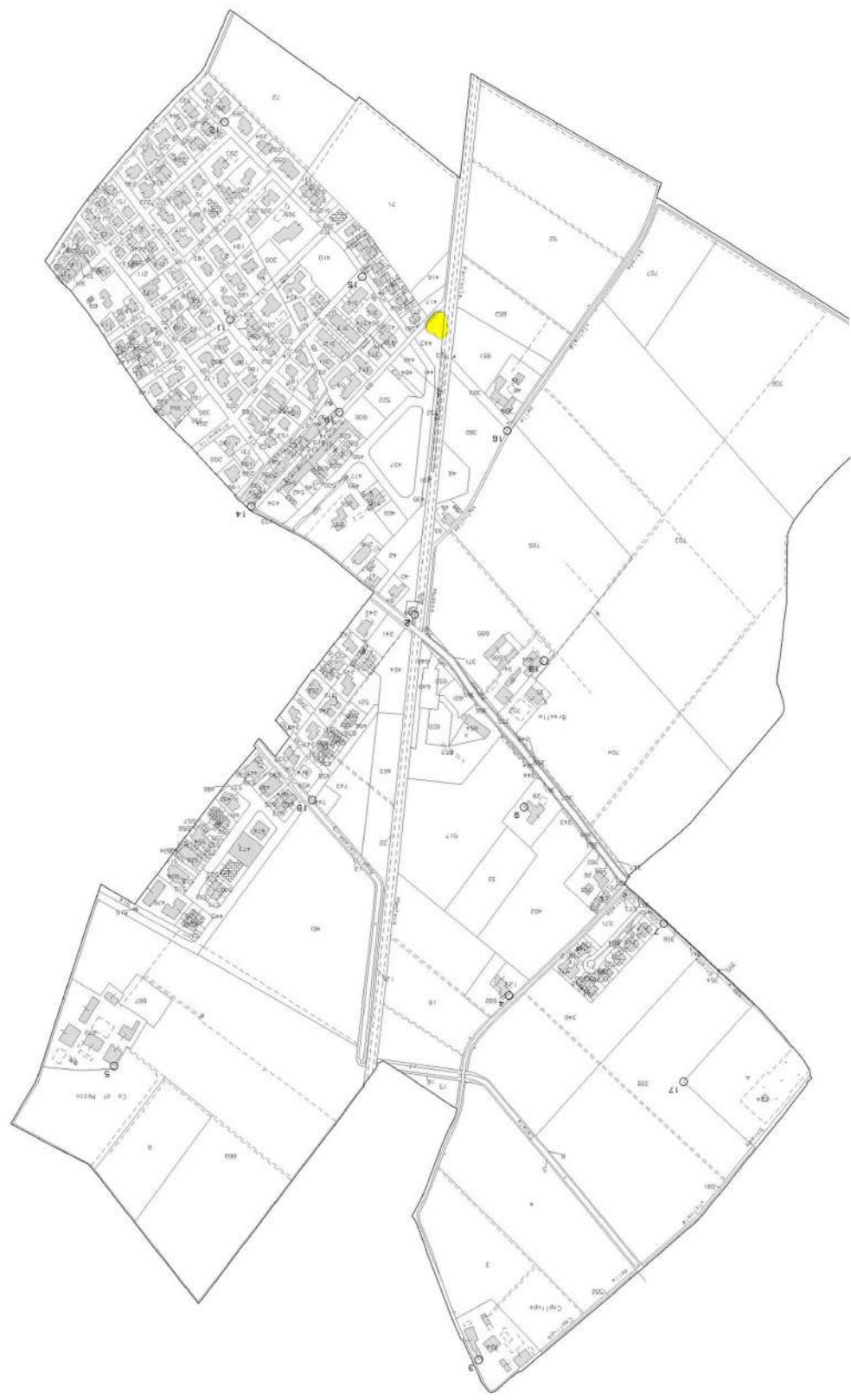

TAV 11 quater catastale
Levata (2)

Vis. tel. esente per fini istituzionali

Direzione Provinciale di Mantova Ufficio Provinciale - Territorio - Direttore ROSSELLA FISCHETTI

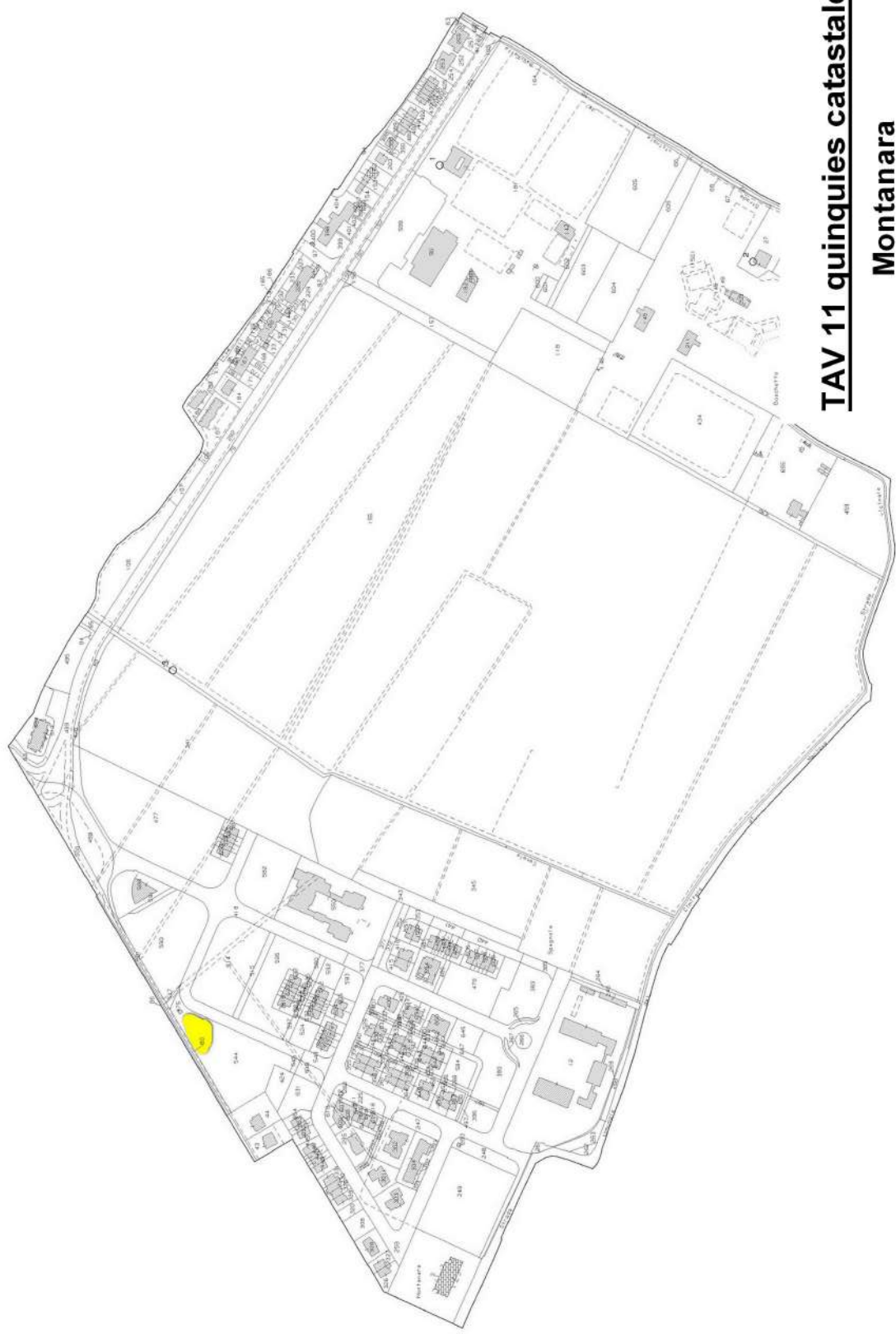

TAV 11 quinquies catastale Montanara

Eremo - Via Passoni/ Gen. Dalla Chiesa

		sviluppo	interasse paletti		paletti
mq 536		105	2		52,5

voce	ml / n°	Costo/ml			tot
rete tipo A) e paletti	105	58,00 €			6.090,00 €
cancello carrabile largh 2,40 m h 1,70 min + cancelletto pedonale h 1,70 min	1	1.000,00 €			1.000,00 €
ore in economia	8	28,00 €			224,00 €
ore in economia (autocarro)	4	20,00 €			80,00 €
panchine	1				300,00 €
					7.694,00 €
IVA	22%				1.692,68 €
					9.386,68 €



A) rete economica circa €/m 58,00



B) rete rigida circa €/m 82,00

se con rete tipo B)

€ 10.214,00 + IVA = € **12.461,08**

Eremo - Via Francia

		sviluppo	interasse paletti		paletti
mq 584		88	2		44

voce		ml / n°	Costo/ml		tot
rete tipo A) e paletti		88	58,00 €		5.104,00 €
cancello carrabile largh 2,40 m h 1,70 min + cancelletto pedonale h 1,70 min		1	1.000,00 €		1.000,00 €
ore in economia		8	28,00 €		224,00 €
ore in economia (autocarro)		4	20,00 €		80,00 €
panchine		1			300,00 €
					6.708,00 €
IVA	22%				1.475,76 €
					8.183,76 €



A) rete economica circa €/m 58,00



B) rete rigida circa €/m 82,00

se con rete tipo B)

€. 8.820,00 + IVA = €. **10.760,40**

Eremo - Via Binda

		sviluppo	interasse paletti		paletti
mq 491		88	2		44

voce	ml / n°	Costo/ml		tot
rete tipo A) e paletti - integrazione	15	58,00 €		870,00 €
cancello carrabile largh 2,40 m h 1,70 min + cancelletto pedonale h 1,70 min	1	1.000,00 €		1.000,00 €
ore in economia	8	28,00 €		224,00 €
ore in economia (autocarro)	4	20,00 €		80,00 €
panchine	2	400,00 €		800,00 €
Piantumazioni (tiglio crf 18/20 cm)	3	250,00 €		750,00 €
totale				3.724,00 €
IVA	22%			819,28 €
				5.293,28 €



A) rete economica circa €/m 58,00



B) rete rigida circa €/m 82,00

se con rete tipo B)

€ 4.084,00 + IVA = € **5.732,48**

Eremo - Via Aresi

		sviluppo	interasse paletti		paletti
mq 870		130	2		65

voce		ml / n°	Costo/ml		tot
rete tipo A) e paletti		130	58,00 €		7.540,00 €
cancello carrabile largh 2,40 m n 1,70 min + cancelletto pedonale h 1,70 min		1	1.000,00 €		1.000,00 €
ore in economia		8	28,00 €		224,00 €
ore in economia (autocarro)		4	20,00 €		80,00 €
panchine		1			300,00 €
					9.144,00 €
IVA	22%				2.011,68 €
					11.155,68 €



A) rete economica circa €/m 58,00



B) rete rigida circa €/m 82,00

se con rete tipo B)

€. 12.264,00 + IVA = €. **14.962,08**

Eremo - Via Sanzio

		sviluppo	interasse paletti		paletti
mq 870534		98	2		49

voce		ml / n°	Costo/ml		tot
rete tipo A) e paletti		98	58,00 €		5.684,00 €
cancello carrabile largh 2,40 m h 1,70 min + cancelletto pedonale h 1,70 min		1	1.000,00 €		1.000,00 €
ore in economia		8	28,00 €		224,00 €
ore in economia (autocarro)		4	20,00 €		80,00 €
panchine		1			300,00 €
					7.288,00 €
IVA	22%				1.603,36 €
					8.891,36 €



A) rete economica circa €/m 58,00



B) rete rigida circa €/m 82,00

se con rete tipo B)

€. 9.640,00 + IVA = €. **11.760,80**

San Silvestro Piazza Medaglie d'Oro

Ipotesi 2

		sviluppo	interasse paletti		paletti
mq 454		88	2		44

voce		ml / n°	Costo/ml		tot
rete tipo A) e paletti		88	58,00 €		5.104,00 €
cancello carrabile largh 2,40 m h 1,70 min + cancelletto pedonale h 1,70 min		1	1.000,00 €		1.000,00 €
ore in economia		8	28,00 €		224,00 €
ore in economia (autocarro)		2	20,00 €		40,00 €
panchine		1	300,00 €		300,00 €
					6.668,00 €
IVA	22%				1.466,96 €
					8.134,96 €



A) rete economica circa €/m 58,00



B) rete rigida circa €/m 82,00

se con rete tipo B)

€. 8.780,00 + IVA = €. **10.711,60**

Buscoldo - cimitero

		sviluppo	interasse paletti		paletti
mq 900		135	2		67,5

voce		ml / n°	Costo/ml		tot
rete tipo A) e paletti		135	58,00 €		7.830,00 €
cancello carrabile largh 2,40 m h 1,70 min + cancelletto pedonale h 1,70 min		1	1.000,00 €		1.000,00 €
ore in economia (movimenti terra)		24	28,00 €		672,00 €
ore in economia (autocarro)		8	20,00 €		160,00 €
panchine		1	300,00 €		300,00 €
Piantumazioni (tiglio crf 18/20 cm)		6	400,00 €		2.400,00 €
					9.962,00 €
IVA	22%				2.191,64 €
					12.153,64 €



A) rete economica circa €/m 58,00



B) rete rigida circa €/m 82,00

se con rete tipo B)	€. 13.302,00 + IVA = €. 16.106,44
---------------------	--

Levata - Via Caduti del Lavoro

A) rete economica circa €/m 58,00



B) rete rigida circa €/m 82,00



SOLUZIONE A		sviluppo	interasse paletti	paletti
mq 766		128	2	64
voce		ml / n°	Costo/ml	tot
rete tipo A) e paletti		128	58,00 €	7.424,00 €
cancello carrabile largh 2,40 m h 1,70 min + cancelletto pedonale h 1,70 min		1	1.000,00 €	1.000,00 €
ore in economia		10	28,00 €	280,00 €
ore in economia (autocarro)		4	20,00 €	80,00 €
Piantumazioni (tiglio crf 18/20 cm)		3	250,00 €	750,00 €
panchine		1		300,00 €
				9.834,00 €
IVA	22%			2.163,48 €
				11.997,48 €
se con rete tipo B)		€. 12.906,00 + IVA = €.		15.745,32

SOLUZIONE B		sviluppo	interasse paletti	paletti
mq 456		98	2	49
voce		ml / n°	Costo/ml	tot
rete tipo A) e paletti		98	58,00 €	5.684,00 €
cancello carrabile largh 2,40 m h 1,70 min + cancelletto pedonale h 1,70 min		1	1.000,00 €	1.000,00 €
ore in economia		10	28,00 €	280,00 €
ore in economia (autocarro)		4	20,00 €	80,00 €
Piantumazioni (tiglio crf 18/20 cm)		3	250,00 €	750,00 €
panchine		1	300,00 €	300,00 €
				8.094,00 €
IVA	22%			1.780,68 €
				9.874,68 €
se con rete tipo B)		€. 10.446,00 + IVA = €.		12.744,12

SOLUZIONE C		sviluppo	interasse paletti	paletti
mq 520		99	2	49,5
voce		ml / n°	Costo/ml	tot
rete tipo A) e paletti		99	58,00 €	5.742,00 €
cancello carrabile largh 2,40 m h 1,70 min + cancelletto pedonale h 1,70 min		1	1.000,00 €	1.000,00 €
ore in economia (da disboscare)		16	28,00 €	448,00 €
ore in economia (autocarro)		4	20,00 €	80,00 €
Piantumazioni (tiglio crf 18/20 cm)		3	250,00 €	750,00 €
panchine		1	300,00 €	300,00 €
				8.320,00 €
IVA	22%			1.830,40 €
				10.150,40 €
se con rete tipo B)		€. 10.696,00 + IVA = €.		13.049,12

Levata - Via Governolo

A) rete economica circa €/m 58,00



B) rete rigida circa €/m 82,00



SOLUZIONE A		sviluppo	interasse paletti	paletti
mq 768		148	2	74
voce		ml / n°	Costo/ml	tot
rete tipo A) e paletti		148	58,00 €	8.584,00 €
cancello carrabile largh 2,40 m h 1,70 min + cancelletto pedonale h 1,70 min		1	1.000,00 €	1.000,00 €
ore in economia		8	28,00 €	224,00 €
ore in economia (autocarro)		4	20,00 €	80,00 €
Piantumazioni (tiglio crf 18/20 cm)		3	250,00 €	750,00 €
panchine		1		300,00 €
				10.938,00 €
IVA	22%			2.406,36 €
				13.344,36 €
se con rete tipo B)		€. 14.490,00 + IVA = €. 17.677,80		

Levata - Stazione ferroviaria

A) rete economica circa €/m 58,00



B) rete rigida circa €/m 82,00



SOLUZIONE A		sviluppo	interasse paletti	paletti
mq 337		100	2	50
voce		ml / n°	Costo/ml	tot
rete tipo A) e paletti		100	58,00 €	5.800,00 €
cancello carrabile largh 2,40 m h 1,70 min + cancelletto pedonale h 1,70 min		1	1.000,00 €	1.000,00 €
ore in economia		8	28,00 €	224,00 €
ore in economia (autocarro)		2	20,00 €	40,00 €
Piantumazioni (tiglio crf 18/20 cm)		2	250,00 €	500,00 €
panchine		0	300,00 €	- €
				7.564,00 €
IVA	22%			1.664,08 €
				9.228,08 €
se con rete tipo B)		€. 9.964,00 + IVA = €. 12.156,08		

Levata - Via Pio la Torre

A) rete economica circa €/m 58,00



B) rete rigida circa €/m 82,00

SOLUZIONE		sviluppo	interasse paletti	paletti
mq 522		115	2	57,5
voce		ml / n°	Costo/ml	tot
rete tipo A) e paletti		115	58,00 €	6.670,00 €
cancello carrabile largh 2,40 m h 1,70 min + cancelletto pedonale h 1,70 min		1	1.000,00 €	1.000,00 €
ore in economia		6	28,00 €	168,00 €
ore in economia (autocarro)		2	20,00 €	40,00 €
Piantumazioni (taglio crf 18/20 cm)		0	250,00 €	- €
panchine		1	300,00 €	300,00 €
				8.178,00 €
IVA	22%			1.799,16 €
				9.977,16 €
se con rete tipo		€. 10.938,00 + IVA = €. 13.344,36		

Montanara - Via Veneto

A) rete economica circa €/m 58,00



B) rete rigida circa €/m 82,00



SOLUZIONE				
mq 476		sviluppo 114	interasse paletti 2	paletti 57
voce		ml / n°	Costo/ml	tot
rete tipo A) e paletti		114	58,00 €	6.612,00 €
cancello carrabile largh 2,40 m h 1,70 min + cancelletto pedonale h 1,70 min		1	1.000,00 €	1.000,00 €
ore in economia		4	28,00 €	112,00 €
ore in economia (autocarro)		2	20,00 €	40,00 €
Piantumazioni (tiglio crf 18/20 cm)		0	250,00 €	- €
panchine		1	300,00 €	300,00 €
				8.064,00 €
IVA	22%			1.774,08 €
				9.838,08 €
se con rete tipo B)		€. 10.800,00 + IVA = €. 13.176,00		