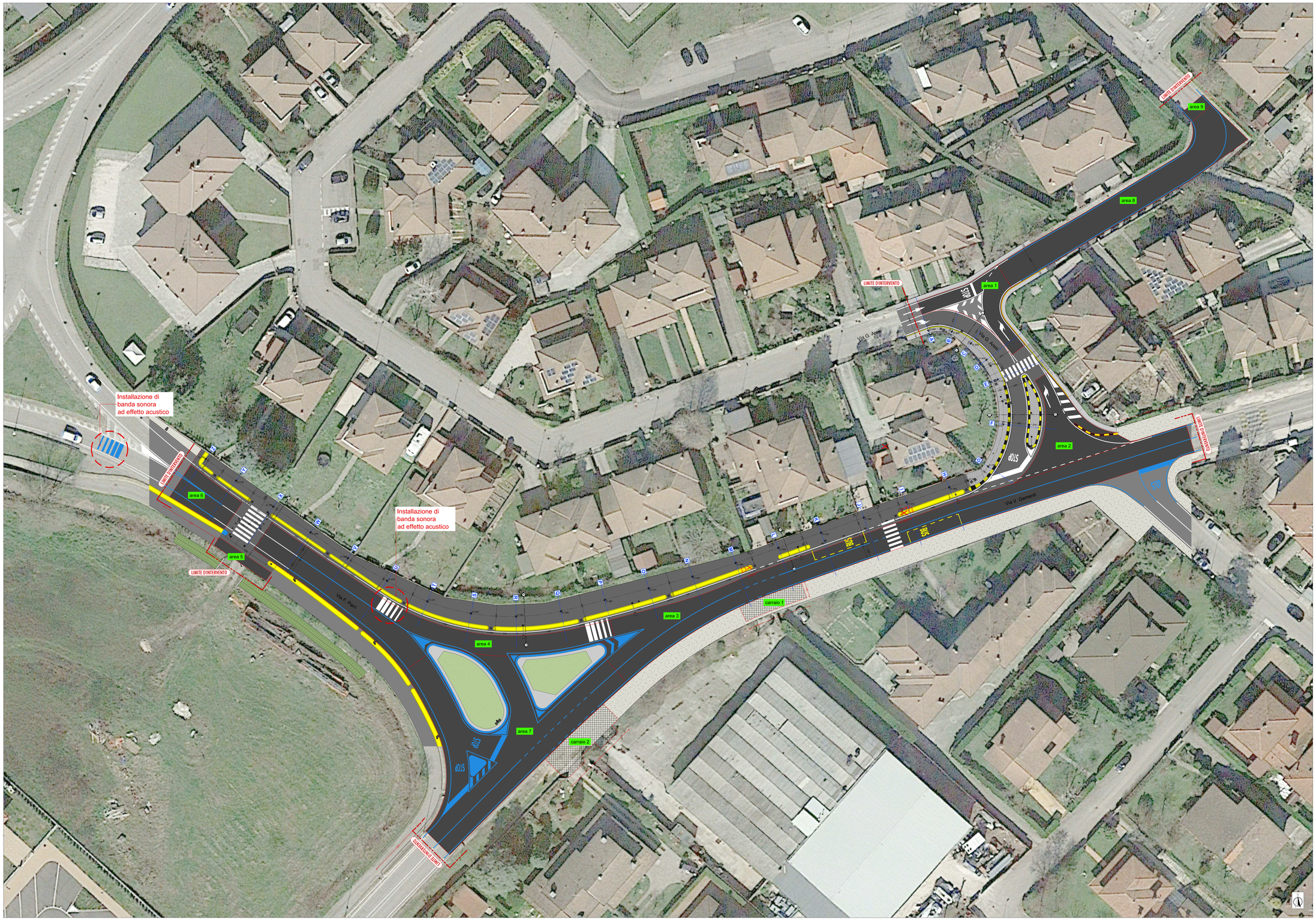

LEGENDA

- Pavimentazioni in variante
- Passi carrai da riqualificare
- Segnaletica in variante

REGIONE LOMBARDIA
PROVINCIA DI MANTOVA
CITTA' DI CURTATONE

Realizzazione di nuovo percorso ciclopedonale di collegamento tra Via G. Aresi e Via F. Parri

in località San Silvestro di Curtatone (MN)

Modifiche contrattuali e variazioni n. 1

ELABORATO: **Planimetria di progetto**

4.1

SCALA: **1:200**

DATA: Ottobre 2020

Il responsabile del procedimento
Ing. Giovanni Trombani

PROGETTO N°
CIG
CUP: H61B20000050002

Il Progettista
Ing. Luciano Corradini

COORDINATE	OGGETTO	DATA
A		
B		
C		
D		
E		

POLARIS STUDIO ASSOCIATO
Via Pietro Verri, 35 - 46100 Mantova - MN
P.I. e C.F. 02092860208 - R.E.A. MN-202000
e-mail: polaris@polarisstudioassociato.eu
Tel. 0376/368938 - Fax. 0376/240887
Codice Fiscale e Partita IVA: 01710380208

ING. UGO BINNINI • ING. LUCIANO CORRADINI • ING. MARCO SPEZIA • GEOM. MATTEO RODELLA

IL PRESENTE DOCUMENTO NON POTRA' ESSERE RIPRODOTTO, COPIATO O COMUNICATO AMBIENTI TERZI SENZA IL CONSENSO SCRITTO DI PARTE DEL STUDIO POLARIS - OGNI USO DIVERSO DA QUELLO PER CUI IL DOCUMENTO E' STATO REALIZZATO