

REGIONE LOMBARDIA
PROVINCIA DI MANTOVA
CITTA' DI CURTATONE

**Realizzazione di nuovo percorso
ciclopedonale di collegamento
tra Via G. Aresi e Via F. Parri
in località San Silvestro di Curtatone (MN)**

**Modifiche contrattuali e
variazioni n. 1**

ELABORATO: **Disciplinare tecnico per il segnalamento
temporaneo dei lavori stradali**

SCALA: -

DATA: Ottobre 2020

Il responsabile del procedimento:

Ing. Giovanni Trombani

PROGETTO N°:

CIG:

CUP: H61B2000005002

Il Progettista:

Ing. Luciano Corradini

AGGIORNAMENTI		OGGETTO	DATA
	A		
	B		
	C		
	D		
	E		



Via Pietro Verri, 33 - 46100 Mantova - MN
c/o Centro Direzionale B.O.M.A. - Edificio C2
e-mail: polaris@polarisstudioassociato.com
Tel. 0376/248808 - Fax. 0376/248807
Codice Fiscale e Partita IVA: 01776380204

ING. UGO BERNINI • ING. LUCIANO CORRADINI • ING. MARCO SPEZIA • GEOM. MATTEO RODELLA

All.3

**Comune di San Silvestro di
Curtatone**
Provincia di MN

**adeguamento all'evoluzione
del cantiere**

**DISCIPLINARE TECNICO PER IL
SEGNALAMENTO TEMPORANEO
DEI LAVORI STRADALI**

(D.M. 10 luglio 2002)

- OGGETTO:** Realizzazione di nuovo percorso ciclopedonale di collegamento tra via G. Aresi e via F. Parri
- COMMITTENTE:** Comune di Curtatone.
- CANTIERE:** via G. Aresi - via F. Parri, San Silvestro di Curtatone (MN)

San Silvestro di Curtatone, 29/10/2020

IL COORDINATORE DELLA SICUREZZA

(Ingegnere - Polaris studio associato Ing. Corradini Luciano)

per presa visione

IL COMMITTENTE

(Area Lavori pubblici, gestione e manutenzione patrimonio immobiliare, ambiente e servizi territoriali Ing. Trombani Giovanni)

Ingegnere - Polaris studio associato Ing. Corradini Luciano
via P. Verri, 33
46100 Mantova (MN)
Tel.: 0376248808 - Fax: 0376248807
E-Mail: l.corradini@studiopolaris.eu

CerTus by Guido Cianciulli - Copyright ACCA software S.p.A.

LAVORO

CARATTERISTICHE GENERALI DELL'OPERA:

Natura dell'Opera:	Opera Stradale
OGGETTO:	Realizzazione di nuovo percorso ciclopedonale di collegamento tra via G. Aresi e via F. Parri
Importo presunto dei Lavori:	2 (previsto)
Numero imprese in cantiere:	3 (massimo presunto)
Numero massimo di lavoratori:	121 uomini/giorno
Entità presunta del lavoro:	
Durata in giorni (presunta):	90

Dati del CANTIERE:

Indirizzo:	via G. Aresi - via F. Parri
CAP:	46010
Città:	San Silvestro di Curtatone (MN)
Telefono / Fax:	- -

COMMITTENTI

DATI COMMITTENTE:

Ragione sociale: **Comune di Curtatone**
Indirizzo: **piazza Corte Spagnola, 3**
CAP: **46010**
Città: **Curtatone (MN)**
Telefono / Fax: **- -**

nella Persona di:

Nome e Cognome: **Giovanni Ing. Trombani**
Qualifica: **Area Lavori pubblici, gestione e manutenzione patrimonio immobiliare, ambiente e servizi territoriali**
Indirizzo: **piazza Corte Sagnola, 3**
CAP: **46010**
Città: **Curtatone (MN)**
Telefono / Fax: **- -**
Partita IVA: **00427640206**

Codice Fiscale:

RESPONSABILI

Progettista:

Nome e Cognome: **Luciano Ing. Corradini**
Qualifica: **Ingegnere - Polaris studio asociato**
Indirizzo: **via P. Verri, 33**
CAP: **46100**
Città: **Mantova (MN)**
Telefono / Fax: **0376248808 0376248807**
Indirizzo e-mail: **l.corradini@studiopolaris.eu**
Codice Fiscale: **CRRLCN57H24G417K**
Partita IVA: **01776380204**

Direttore dei Lavori:

Nome e Cognome: **Luciano Ing. Corradini**
Qualifica: **Ingegnere - Polaris studio asociato**
Indirizzo: **via P. Verri, 33**
CAP: **46100**
Città: **Mantova (MN)**
Telefono / Fax: **0376248808 0376248807**
Indirizzo e-mail: **l.corradini@studiopolaris.eu**
Codice Fiscale: **CRRLCN57H24G417K**
Partita IVA: **01776380204**

Responsabile dei Lavori:

Nome e Cognome: **Giovanni Ing. Trombani**
Qualifica: **Area Lavori pubblici, gestione e manutenzione patrimonio immobiliare, ambiente e servizi territoriali**
Indirizzo: **piazza Corte Spagnola, 3**
CAP: **46010**
Città: **Curtatone (MN)**
Telefono / Fax: **- -**
Indirizzo e-mail: **comune.curtatone@legalmal.it**

Codice Fiscale:

Partita IVA: **0042760206**

Coordinatore Sicurezza in fase di progettazione:

Nome e Cognome: **Luciano Ing. Corradini**
Qualifica: **Ingegnere - Polaris studio asociato**
Indirizzo: **via P. Verri, 33**
CAP: **46100**
Città: **Mantova (MN)**
Telefono / Fax: **0376248808 0376248807**
Indirizzo e-mail: **l.corradini@studiopolaris.eu**
Codice Fiscale: **CRRLCN57H24G417K**
Partita IVA: **01776380204**

Coordinatore Sicurezza in fase di esecuzione:

Nome e Cognome: **Luciano Ing. Corradini**
Qualifica: **Ingegnere - Polaris studio asociato**
Indirizzo: **via P. Verri, 33**
CAP: **46100**
Città: **Mantova (MN)**

Telefono / Fax:
Indirizzo e-mail:
Codice Fiscale:
Partita IVA:

0376248808 0376248807
l.corradini@studiopolaris.eu
CRRLCN57H24G417K
01776380204

IMPRESA

DATI IMPRESA:

Impresa:	Impresa affidataria
Ragione sociale:	EDIL MOAF s.r.l.
Indirizzo	via Sant'Antonio Abete, 65
CAP:	81030
Città:	Gricignano di Aversa (CE)
Codice Fiscale:	03128850611
Partita IVA:	03128850611

DATI IMPRESA:

Impresa:	Impresa affidataria ed esecutrice
Impresa affidataria:	EDIL MOAF s.r.l.
Ragione sociale:	Govoni Segnaletica s.r.l.
Indirizzo	via Don G. Dossetti, 9
CAP:	46023
Città:	Palidano di Gonzaga (MN)
Codice Fiscale:	02408390207
Partita IVA:	02408390207

DATI IMPRESA:

Impresa:	Impresa affidataria ed esecutrice
Impresa affidataria:	EDIL MOAF s.r.l.
Ragione sociale:	I.P.S. impianti s.r.l.
Indirizzo	via Leopoldo Pilla, 8
CAP:	46010
Città:	Curtatone (MN)
Codice Fiscale:	02386650200
Partita IVA:	02386650200

TAVOLE RAPPRESENTATIVE DEGLI SCHEMI SEGNALETICI TEMPORANEI

Le seguenti tavole rappresentative degli schemi segnaletici temporanei sono stata redatte ai sensi della normativa italiana vigente:

- **D.M. 10 luglio 2002**, "Disciplinare tecnico relativo agli schemi segnaletici, differenziati per categoria di strada, da adottare per il segnalamento temporaneo".

Premessa

Gli schemi di segnalamento appresso riportati sono organizzati secondo i criteri generali descritti dal succitato decreto ministeriale. Per la migliore leggibilità degli schemi, la rappresentazione grafica a volte non è in scala, ed il collocamento dei segnali deve comunque intendersi rispettoso dei principi generali di posizionamento e installazione (senza mai invadere le corsie o la parte di carreggiata residua destinata alla circolazione).

Nelle tavole non è mai riportata la "tabella lavori" obbligatoria, in prossimità delle testate dei cantieri, se gli stessi hanno durata superiore a 7 giorni lavorativi.

ELENCO SCHEMI DI SEGNALAMENTO:

- **Tavola 64**
- **Tavola 65**
- **Tavola 66**
- **Tavola 67**
- **Tavola 71**

Tavola 65

Lavori sulla carreggiata con transito a senso unico alternato regolato da movieri con palette.



Tavola 66

Lavori sulla carreggiata con transito a senso unico alternato regolato da impianto semaforico.

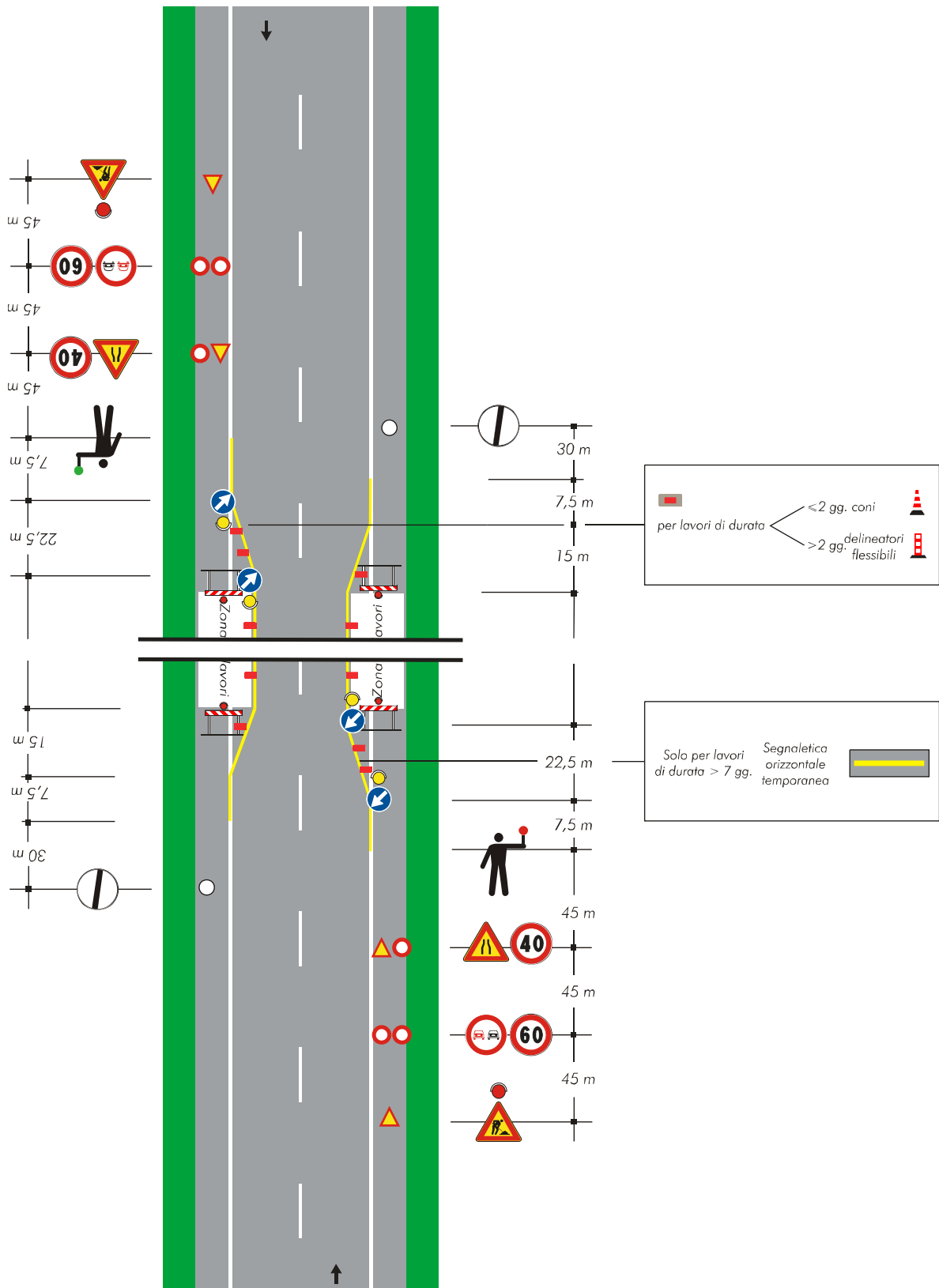

Tavola 67

Lavori a bordo carreggiata in corrispondenza di una intersezione.

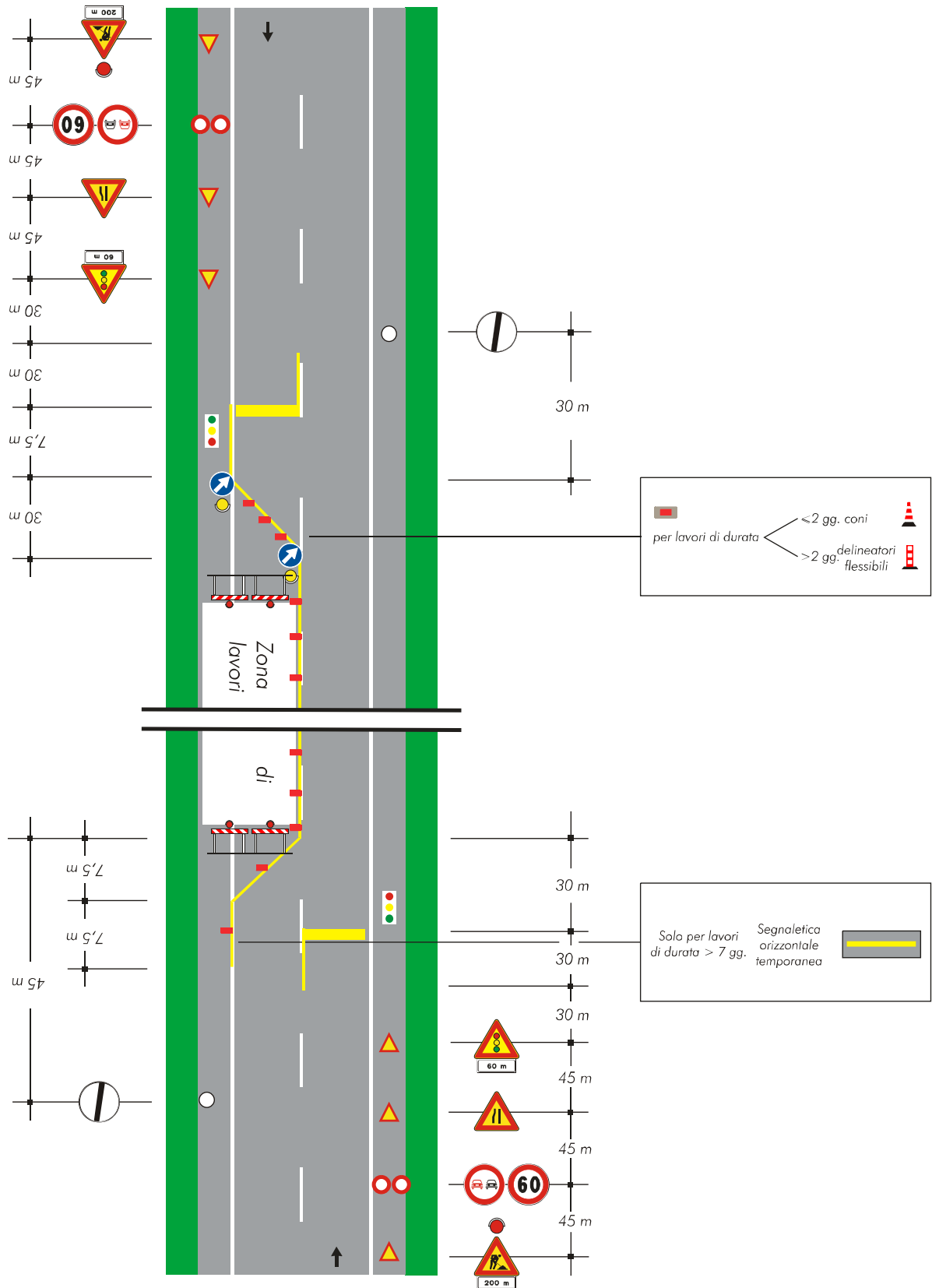

Tavola 71

Cantiere non visibile dietro una curva.

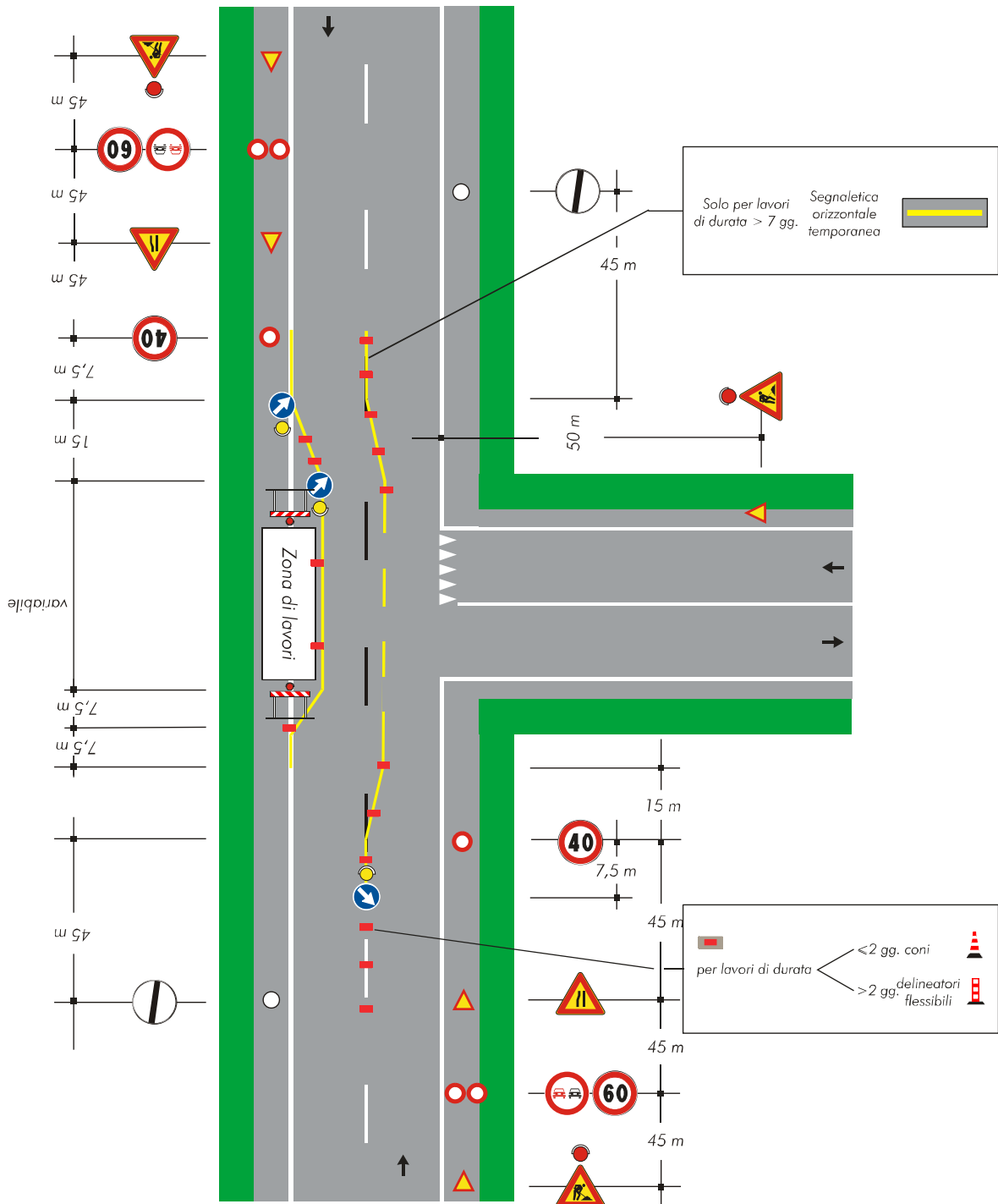