

LEGENDA

SISTEMA DELLE PISTE CICLABILI

- Confine di Comune
- Confine del Programma Integrato di Intervento Edera - Curtatone
- Confine del Piano Attuativo Ca' Pia ricompreso nella proposta di PGT
- Confine del Piano Attuativo Cornelia ricompreso nella prossima proposta di PGT
- Pista ciclabile esistente / in fase di esecuzione
- Pista ciclabile principale di penetrazione
- Pista ciclabile di distribuzione
- Pista ciclabile di completamento

LEGENDA

SISTEMA DELLA MOBILITA'

Gerarchia e riordino delle infrastrutture intercomunali, comunali urbane e di quartiere.

- Confine di Comune
- Confine del Programma Integrato di Intervento Edera - Curtatone
- Confine del Piano Attuativo Ca' Pia ricompreso nella prossima proposta di PGT
- Confine del Piano Attuativo Cornelia ricompreso nella prossima proposta di PGT

GERARCHIA STRADALE

- Strada Intercomunale di scorrimento per la connessione tra la strada dell'Arginotto e la strada Spolverina - Categoria C2
- A Intervento fuori comparto - rotatoria
- B Intervento di riqualificazione incrocio tra strada dell'Arginotto e strada Granasso e Levata
- C Intervento fuori comparto - Rotatoria
- D Rifunzionalizzazione del tronco finale di Via dell'Arginotto
- E Rifunzionalizzazione del tratto iniziale di Via Levata
- Strada Urbana Intercomunale:
 - di scorrimento con l'Asse Interurbano
 - di scorrimento con la S.S.62 tramite la nuova rotatoria ed il cavalcavia di Virgilio
- Strada Urbana di valenza storica da riservare ai residenti funzionale a riqualificare il centro di Levata con divieto di attraversamento ai mezzi pesanti e da limitare alla connessione dei soli centri abitati Levata San Silvestro.
- Strada Urbana di quartiere - strada di accesso primaria di distribuzione.
- Strada Urbana di quartiere - strada di accesso specializzata per la scuola
- Strada Urbana di quartiere - strada di distribuzione interna
- Strada Urbana di connessione
- Strada Comunale secondaria classe F per Ceresè
- Parcheggi

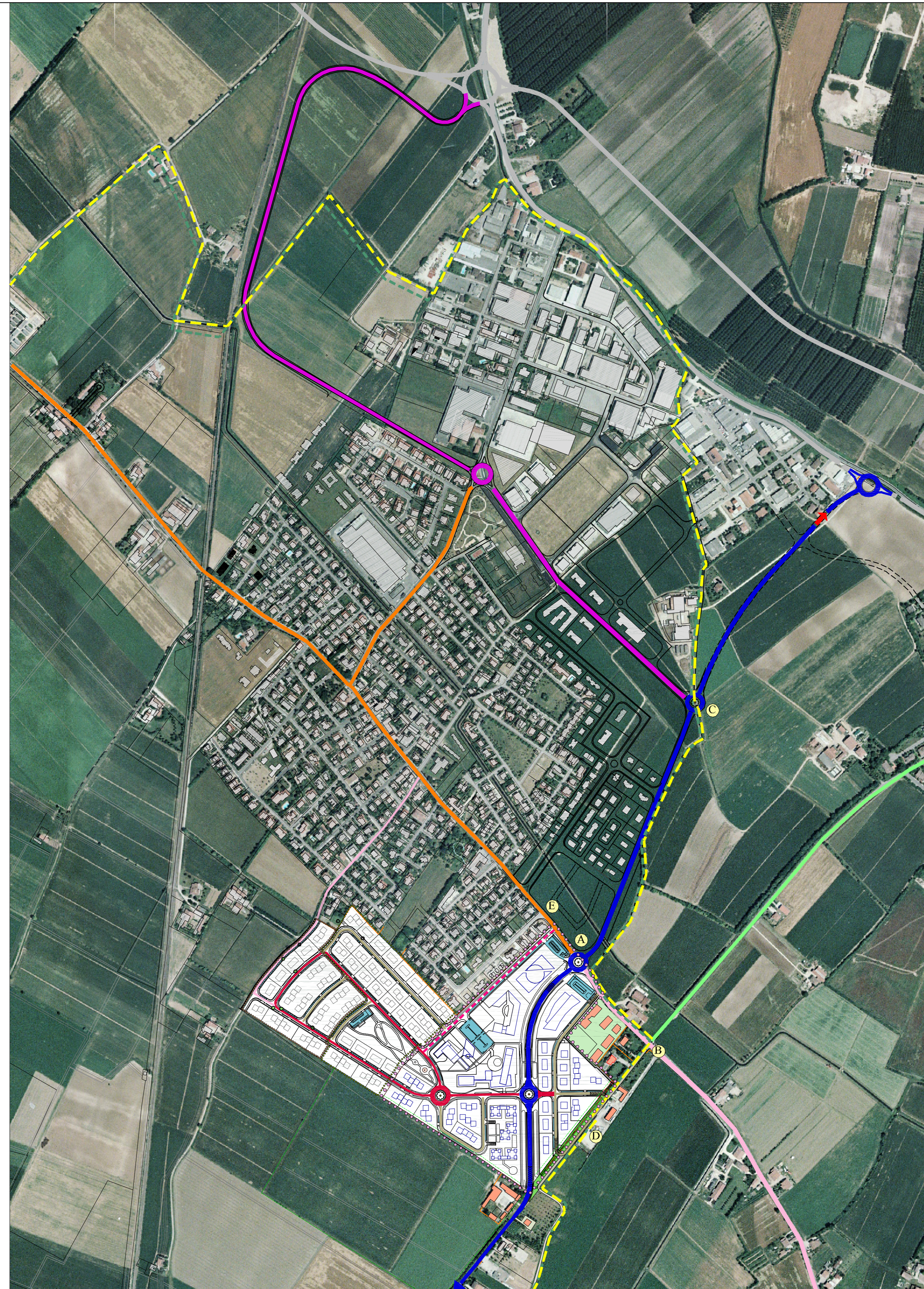
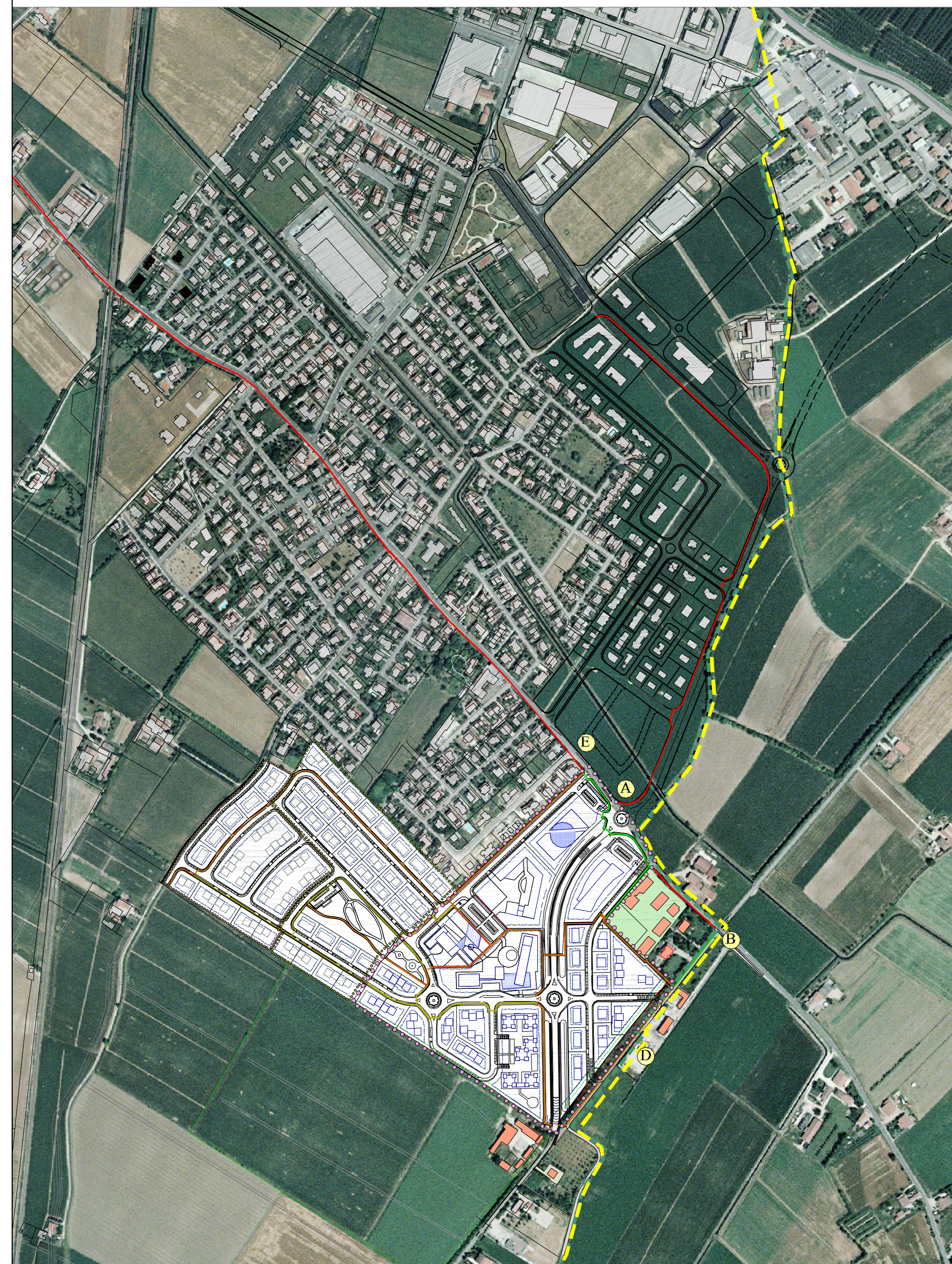

PROGRAMMA INTEGRATO DI INTERVENTO "EDERA"

PROTOCOLLO DI INTESA PROVINCIA DI MANTOVA - COMUNI DI CURTATONE E VIRGILIO

<p>Il Sindaco (Ezio Gatti)</p> <p>Il Segretario Generale (Dott. Annibale Varschi)</p> <p>Il Responsabile del Servizio Urbanistica (Arch. Grazietta Trippoli)</p>	<p>ADOZIONE DEL C.C. CON DELIBERA n° _____ del _____</p> <p>APPROVAZIONE DEL C.C. CON DELIBERA n° _____ del _____</p> <p>PUBBLICAZIONE _____ del _____</p> <p>PUBBLICAZIONE SUI B.U.R.L. n° _____ del _____</p>
--	---

POLARIS
STUDIO ASSOCIATO

POLARIS - Studio Associato
Via Pietro Veni, 33 - 46100 MANTOVA
Tel. 0375.248805, Fax 0375.248807
e-mail: galieri@polarisstudioassociato.com
Cod. Fisc./P. IVA 01775380204

TIMBRO E FIRMA
PROF. ING. UGO GALIERI

OGGETTO DELL'OPERA

PROGRAMMA INTEGRATO DI INTERVENTO P.I.I. "EDERA" in Levata

DISEGNO: _____ SCALA: 1:5.000 N.TAVOLA

Planimetria di inquadramento urbanistico, infrastrutturale e dei percorsi pedonali **B10**

COMMITTENTE

IMMOBILIARE EDERA di LAGOCASTELLO IMMOBILIARE SRL & C. s.n.c.
P.IVA 02075060208

UBICAZIONE DEL CAMPIERE

LEVATA - strada Arginotto

DATA

Giugno 2007

AGGIORNAMENTO

A29