



Regione  
Lombardia



Provincia  
Mantova



Comune  
Curtatone

# PROGRAMMA INTEGRATO DI INTERVENTO "EDERA"

PROTOCOLLO DI INTESA PROVINCIA DI MANTOVA - COMUNI DI CURTATONE E VIRGLIO

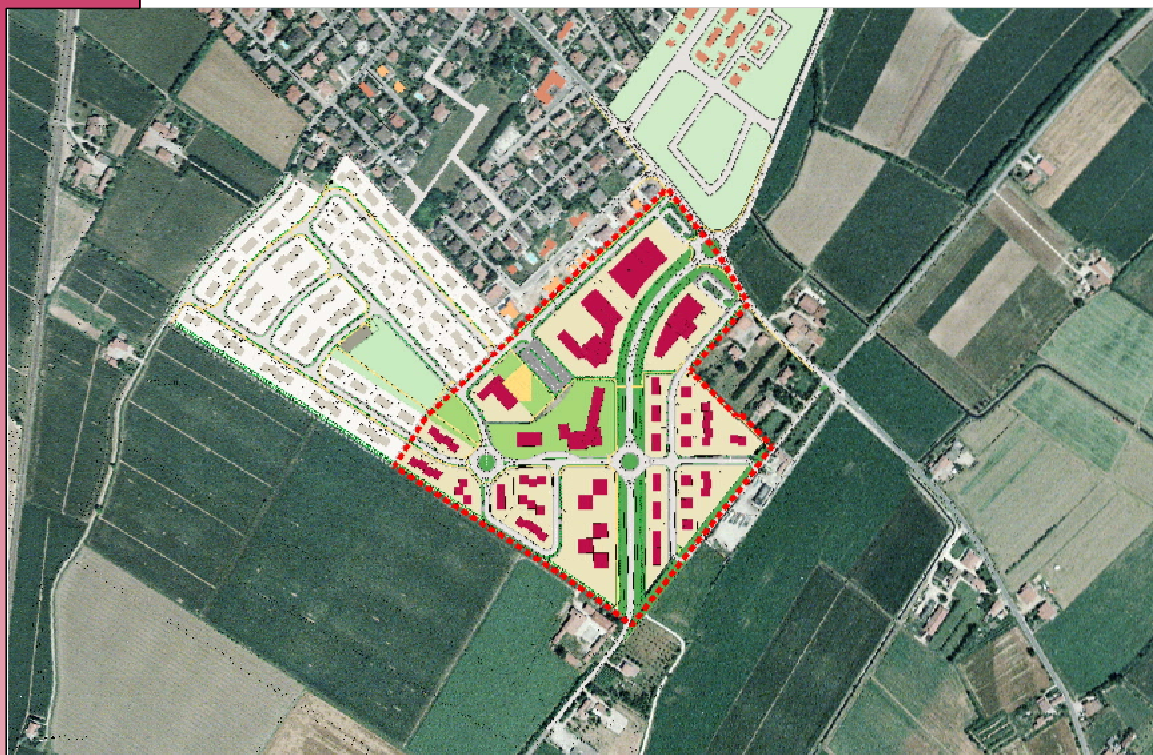

Il Sindaco  
(Ezio Gatti)

ADOZIONE DEL C.C.  
CON DELIBERA

n° \_\_\_\_\_ del \_\_\_\_\_

Il Segretario Generale  
(Dott. Annibale Vareschi)

APPROVAZIONE DEL C.C..  
CON DELIBERA

n° \_\_\_\_\_ del \_\_\_\_\_

Il Responsabile del  
Servizio Urbanistica  
(Arch. Graziella Trippini)

PUBBLICAZIONE

dal \_\_\_\_\_ al \_\_\_\_\_

PUBBLICAZIONE SUL B.U.R.L.

n° \_\_\_\_\_ del \_\_\_\_\_

**POLARIS** A  
STUDIO ASSOCIATO

POLARIS - Studio Associato  
Via Pietro Verri, 33 - 46100 MANTOVA  
Tel. 0376.248808, Fax 0376.248807  
e-mail: polaris@polarisstudioassociato.com  
Cod. Fisc./P. IVA 01776380204

TIMBRO E FIRMA

PROF. ING. UGO BERNINI



OGGETTO DELL'OPERA

PROGRAMMA INTEGRATO DI INTERVENTO  
P.I.I. "EDERA" in Levata

DISEGNO

SCALA:

N.TAVOLA

Immagini e viste particolari

**B13.6**

COMMITTENTE

IMMOBILIARE EDERA di  
LAGOCASTELLO IMMOBILIARE SRL & C. s.n.c.  
P.IVA 02075060208

DATA  
Giugno 2007

UBICAZIONE DEL CANTIERE

LEVATA - strada Arginotto

AGGIORNAMENTO  
XX



























