

**PROGRAMMA INTEGRATO DI INTERVENTO "EDERA"**

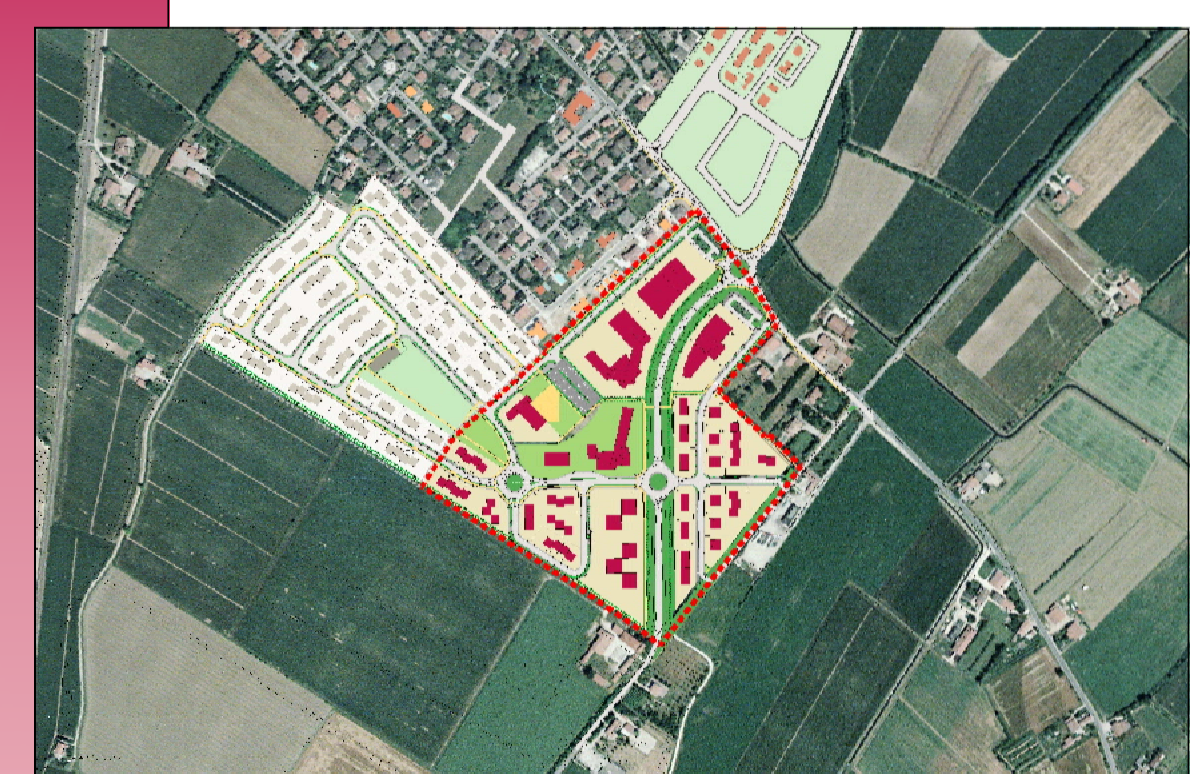

Il Sindaco (Enzo Gatti) \_\_\_\_\_  
 Il Segretario Generale (Dott. Arrinale Vareschi) \_\_\_\_\_  
 Il Responsabile del Servizio Urbanistica (Arch. Grazia Tappari) \_\_\_\_\_

ADESIONE DEL C.C. CON DELIBERA n° \_\_\_\_\_ del \_\_\_\_\_  
 APPROVAZIONE DEL C.C. CON DELIBERA n° \_\_\_\_\_ del \_\_\_\_\_  
 PUBBLICAZIONE \_\_\_\_\_  
 PUBBLICAZIONE SUL BULLETTINO n° \_\_\_\_\_ del \_\_\_\_\_

**POLARIS**  
 STUDIO ASSOCIATO

Polaris - Studio Associato  
 Via Piero Verri, 33 - 46100 MANTOVA  
 Tel. 0376/248801, Fax 0376/248807  
 e-mail: polaris@polarisstudioassociato.com  
 Cod. Fisc. P. IVA 01770380206

TIMBRO E FIRMA  
 PROF. ING. UGO FERRARI

OGGETTO DELL'OPERA  
**PROGRAMMA INTEGRATO DI INTERVENTO P.I.I. "EDERA" in Levata**

DESCRIZIONE: **Planimetria delle reti stradali, della segnaletica e dei parcheggi**

SCALA: 1:1000

N.TAVOLA: **B17**

COMITENTE: **IMMOBILIARE EDERA DI LAGOCASTELLO IMMOBILIARE SRL & C. s.r.l.**  
 P.IVA 02075960208

UBICAZIONE DEL CANTIERE: **LEVATA - strada Arginotto**

DATA: **Giugno 2007**

ACQUISIZIONE: **A29**